

Especificações operacionais

Linha:	600.01
Denominação:	TEQUALY/QUARTEL GENERAL
Modelo Operacional:	Bidirecional
Categoria:	ALIMENTADOR
Lote	OESTE

Tipo de Dia	Frota Operacional				Partidas		Produção Quilométrica
	Microespecial			Total	Ida	Volta	
Dias Úteis							
Sábados	1			1	16	15	425
Domingos	1			1	16	15	425
Mensal					156	146	4.147

Extensão (km):	Ida	Volta	Total
	13,72	13,72	27,44

Oferta Hora Pico (DU)	P1 (Pico Manhã)	P2 (Pico Almoço)	P3 (Pico Tarde)
Ida			
Volta			
Tempos de viagem Dia Útil (min.)			

Frota e viagens por sentido e faixa horária

Linha 600.01										
Tipo Dia		DIAS ÚTEIS			SÁBADOS			DOMINGOS		
Fx. Hor.	Período	Frota	Ida	Volta	Frota	Ida	Volta	Frota	Ida	Volta
1										
2	N2									
3										
4										
5					1	1		1	1	
6	P1				1	1	1	1	1	1
7					1	1	1	1	1	1
8					1	1	1	1	1	1
9					1	1	1	1	1	1
10	M				1	1	1	1	1	1
11					1	1		1	1	
12	P2				1	1	1	1	1	1
13					1	1	1	1	1	1
14	T				1	1	1	1	1	1
15					1	1	1	1	1	1
16					1	1	1	1	1	1
17	P3				1	1	1	1	1	1
18					1	1		1	1	
19					1	1	1	1	1	1
20	N1				1	1	1	1	1	1
21					1	1	1	1	1	1
22	P4				1	1	1	1	1	1
23										
0										
Total						16	15		16	15

Terminais Atendidos	Tipo de Atendimento
Pinheirinho	Final

Observações:
Não Opera em Dias Úteis

N2 = Noturno 2
T = Tarde

P1 = Pico 1 (Manhã)
P3 = Pico 3 (Tarde)

M = Manhã
N1 = Noturno 1

P2 = Pico 2 (Almoço)
P4 = Pico 4 (Noite)

Especificações operacionais

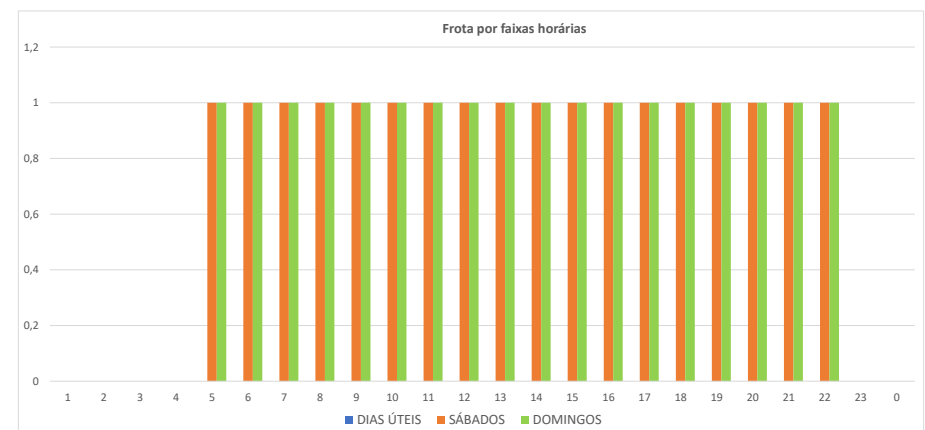
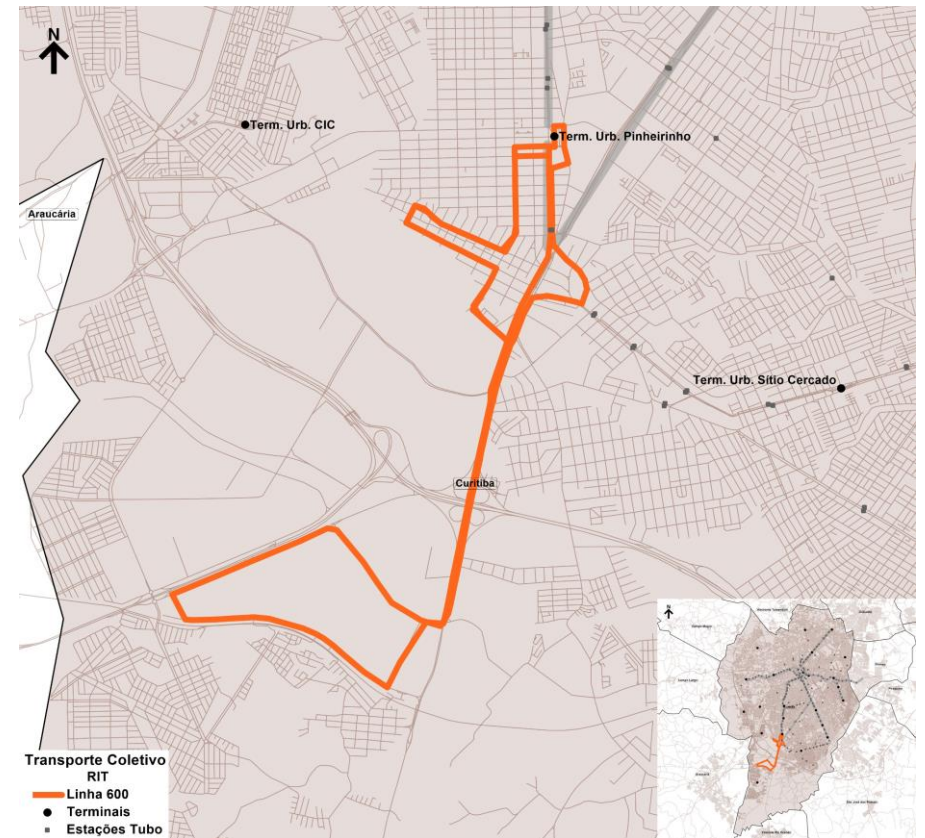

Base de Dados Operacionais de maio/2025

Especificações operacionais

Linha:	611.01
Denominação:	FAZENDINHA / PORTÃO
Modelo Operacional:	Bidirecional
Categoria:	ALIMENTADOR
Lote	OESTE

Tipo de Dia	Frota Operacional				Total	Partidas		Produção Quilométrica
	Comum					Ida	Volta	
Dias Úteis	3				3	59	59	639
Sábados	2				2	54	54	585
Domingos	2				2	54	54	585
Mensal						1.746	1.746	18.911

Extensão (km):	Ida	Volta	Total
	5,42	5,42	10,83

Oferta Hora Pico (DU)	P1 (Pico Manhã)	P2 (Pico Almoço)	P3 (Pico Tarde)
Ida	4	3	4
Volta	4	3	4
Tempos de viagem Dia Útil (min.)	44	42	50

Frota e viagens por sentido e faixa horária

Linha 611.01										
Tipo Dia	DIAS ÚTEIS				SÁBADOS			DOMINGOS		
Fx. Hor.	Período	Frota	Ida	Volta	Frota	Ida	Volta	Frota	Ida	Volta
1										
2	N2									
3										
4										
5		2	2	1						
6	P1	3	4	4	2	3	2	2	3	2
7		3	4	3	2	3	3	2	3	3
8		3	3	4	2	3	3	2	3	3
9		2	3	3	2	3	3	2	3	3
10	M	2	3	3	2	3	3	2	3	3
11		2	2	2	2	3	3	2	3	3
12	P2	2	3	3	2	3	3	2	3	3
13		2	3	3	2	3	3	2	3	3
14	T	2	3	3	2	3	3	2	3	3
15		2	2	2	2	3	3	2	3	3
16		2	3	3	2	3	3	2	3	3
17	P3	3	3	4	2	3	3	2	3	3
18		3	4	3	2	3	3	2	3	3
19		3	3	4	2	3	3	2	3	3
20		3	3	3	2	3	3	2	3	3
21	N1	2	3	3	2	3	3	2	3	3
22		2	3	3	2	3	3	2	3	3
23	P4	2	3	3	2	3	3	2	3	3
0		2	2	2			1			1
Total			59	59		54	54		54	54

Terminais Atendidos	Tipo de Atendimento
Fazendinha	Início
Portão	Final

Observações:

N2 = Noturno 2
T = Tarde

P1 = Pico 1 (Manhã)
P3 = Pico 3 (Tarde)

M = Manhã
N1 = Noturno 1

P2 = Pico 2 (Almoço)
P4 = Pico 4 (Noite)

Especificações operacionais

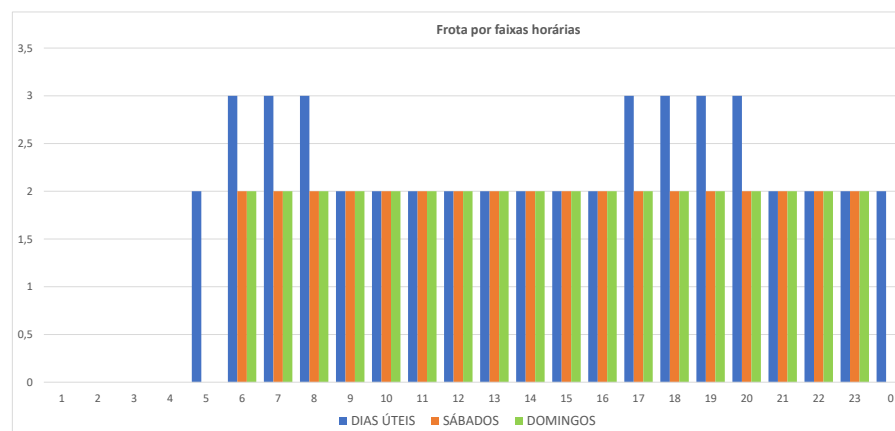
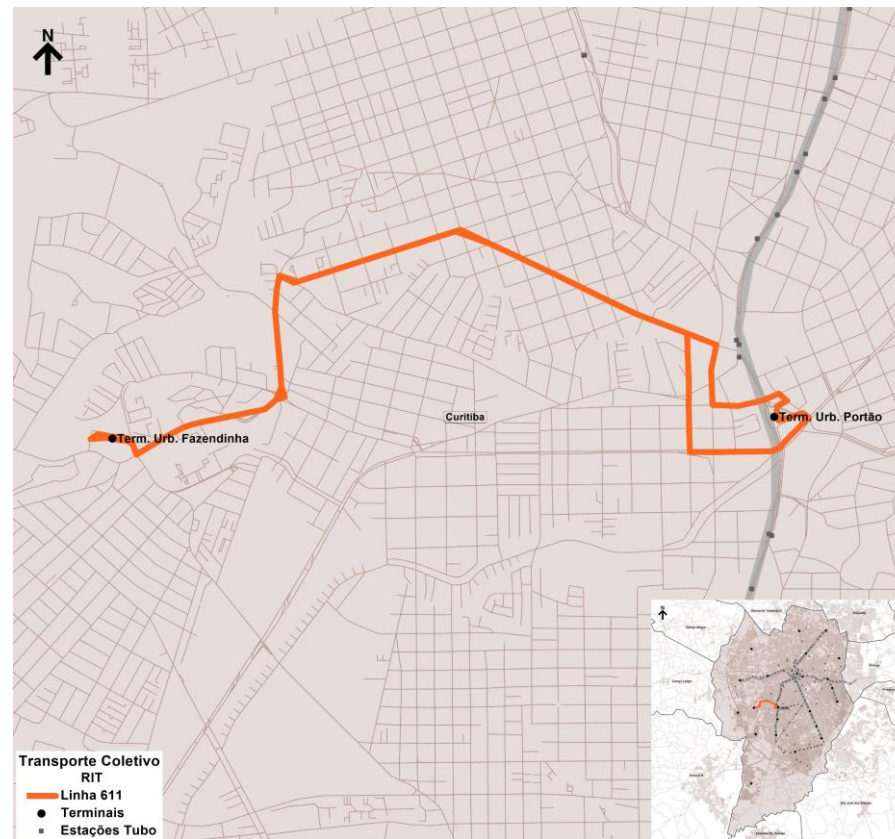

Base de Dados Operacionais de maio/2025

Especificações operacionais

Linha:	612.01
Denominação:	PORTÃO / CIC
Modelo Operacional:	Bidirecional
Categoria:	ALIMENTADOR
Lote	OESTE

Tipo de Dia	Frota Operacional				Partidas		Produção Quilométrica
	Comum			Total	Ida	Volta	
Dias Úteis	3			3	39	37	556
Sábados	1			1	22	22	322
Domingos	1			1	22	22	322
Mensal					1.021	979	14.618

Extensão (km):	Ida	Volta	Total
	7,31	7,31	14,62

Oferta Hora Pico (DU)	P1 (Pico Manhã)	P2 (Pico Almoço)	P3 (Pico Tarde)
Ida	4	2	3
Volta	3	2	3
Tempos de viagem Dia Útil (min.)	55	52	59

Frota e viagens por sentido e faixa horária

Linha 612.01										
Tipo Dia	DIAS ÚTEIS			SÁBADOS			DOMINGOS			
Fx. Hor.	Período	Frota	Ida	Volta	Frota	Ida	Volta	Frota	Ida	Volta
1										
2	N2									
3										
4										
5		3	3	2	1	2	1	1	2	1
6	P1	3	3	3	1	1	1	1	1	1
7		3	4	3	1	1	1	1	1	1
8		3	2	2	1	1	2	1	1	2
9		1	1	1	1	1	1	1	1	1
10	M	1	1	2	1	1	1	1	1	1
11		2	2	2	1	1	1	1	1	1
12	P2	2	2	2	1	2	1	1	2	1
13		2	1	2	1	1	1	1	1	1
14	T	1	2	1	1	1	1	1	1	1
15		1	1	1	1	1	2	1	1	2
16		3	2	3	1	1	1	1	1	1
17	P3	3	3	3	1	1	1	1	1	1
18		3	3	3	1	2	1	1	2	1
19		3	3	1	1	1	1	1	1	1
20		1	1	2	1	1	1	1	1	1
21	N1	1	2	1	1	1	2	1	1	2
22		1	1	1	1	1	1	1	1	1
23	P4	1	1	2	1	1	1	1	1	1
0			1							
Total			39	37		22	22		22	22

Terminais Atendidos	Tipo de Atendimento
CIC	Final
Portão	Início

Observações:

N2 = Noturno 2
T = Tarde

P1 = Pico 1 (Manhã)
P3 = Pico 3 (Tarde)

M = Manhã
N1 = Noturno 1

P2 = Pico 2 (Almoço)
P4 = Pico 4 (Noite)

Especificações operacionais

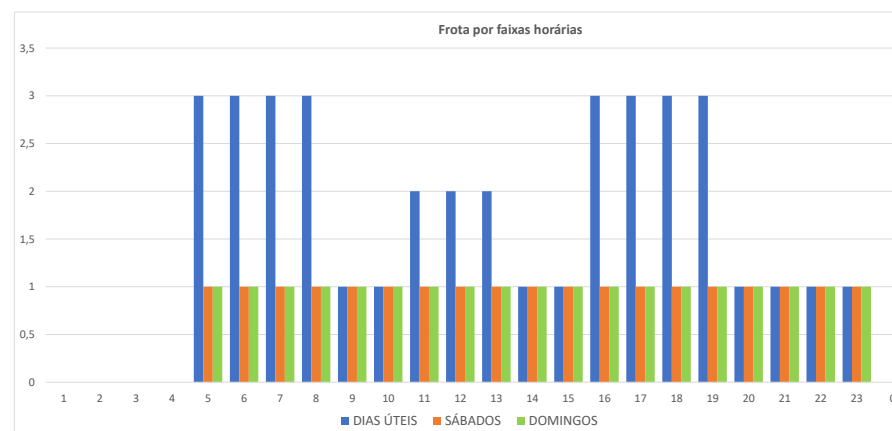
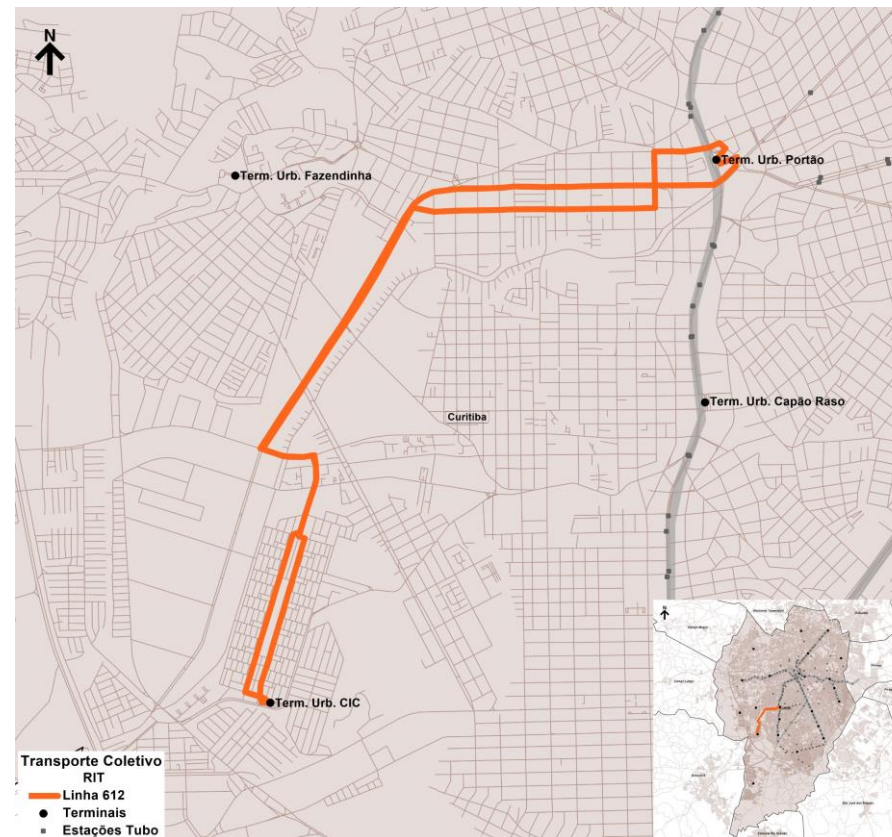

Base de Dados Operacionais de maio/2025

Especificações operacionais

Linha:	615.01
Denominação:	UBERLÂNDIA
Modelo Operacional:	Bidirecional
Categoria:	ALIMENTADOR
Lote	OESTE

Tipo de Dia	Frota Operacional				Partidas		Produção Quilométrica
	Comum			Total	Ida	Volta	
Dias Úteis	2			2	37	37	310
Sábados	1			1	31	31	260
Domingos	1			1	28	28	235
Mensal					1.050	1.050	8.801

Extensão (km):	Ida	Volta	Total
	4,19	4,19	8,38

Oferta Hora Pico (DU)	P1 (Pico Manhã)	P2 (Pico Almoço)	P3 (Pico Tarde)
Ida	4	2	3
Volta	4	2	3
Tempos de viagem Dia Útil (min.)	33	40	41

Frota e viagens por sentido e faixa horária

Linha 615.01										
Tipo Dia	DIAS ÚTEIS			SÁBADOS			DOMINGOS			
Fx. Hor.	Período	Frota	Ida	Volta	Frota	Ida	Volta	Frota	Ida	Volta
1										
2	N2									
3										
4										
5		1	2	2	1	1	2	1	1	1
6	P1	2	3	4	1	3	2	1	1	1
7		2	4	3	1	2	2	1	2	2
8		1	1	1	1	1	1	1	1	1
9		1	2	2	1	2	2	1	2	2
10	M	1	1	1	1	1	1	1	1	1
11		1	2	2	1	2	2	1	2	2
12		1	1	1	1	2	2	1	1	1
13	P2	1	2	2	1	2	2	1	2	2
14		1	1	1	1	1	1	1	1	1
15		1	2	2	1	2	2	1	2	2
16		1	1	1	1	1	1	1	1	1
17		2	3	3	1	2	2	1	2	2
18	P3	2	2	3	1	1	1	1	1	1
19		2	4	3	1	2	2	1	2	2
20		1	1	1	1	1	1	1	1	1
21	N1	1	2	2	1	2	2	1	2	2
22		1	1	1	1	1	1	1	1	1
23	P4	1	2	2	1	2	2	1	2	2
0										
Total			37	37		31	31		28	28

Terminais Atendidos	Tipo de Atendimento
Portão	Final

Observações:

--

N2 = Noturno 2
T = Tarde

P1 = Pico 1 (Manhã)
P3 = Pico 3 (Tarde)

M = Manhã
N1 = Noturno 1

P2 = Pico 2 (Almoço)
P4 = Pico 4 (Noite)

Especificações operacionais

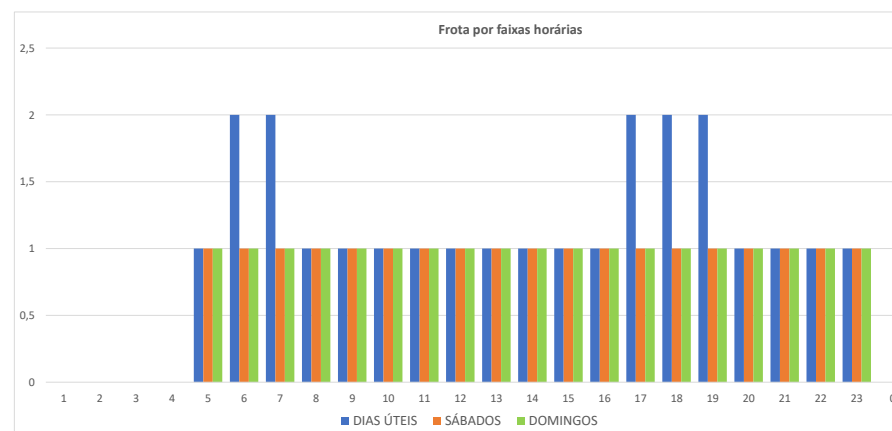
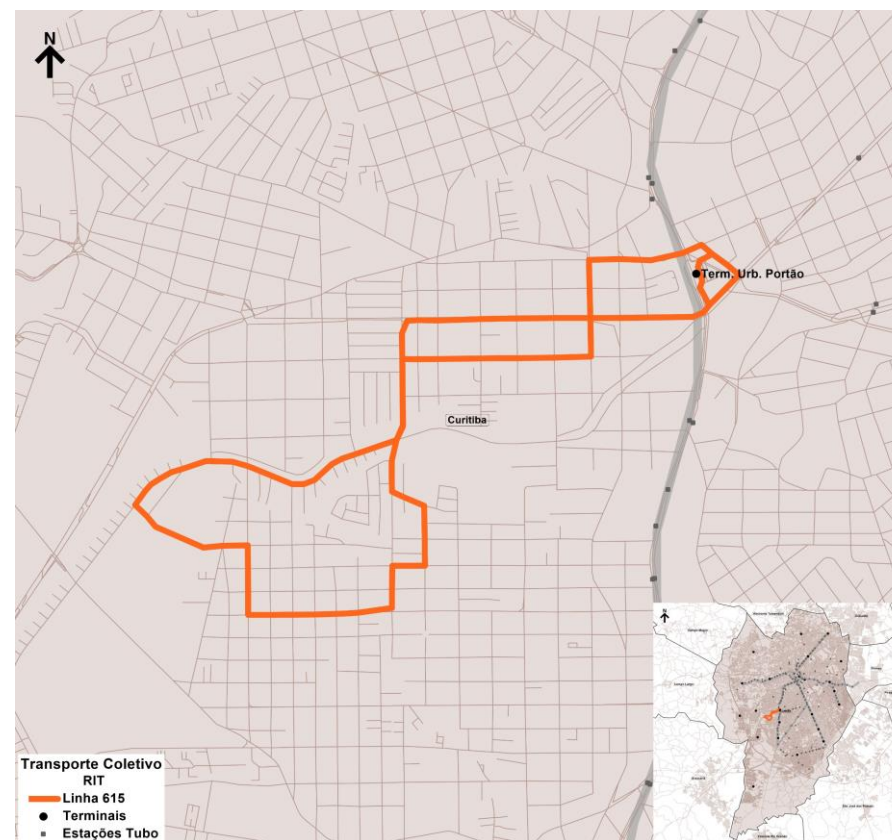

Base de Dados Operacionais de maio/2025

Especificações operacionais

Linha:	617.01
Denominação:	JD. LUDOVICA
Modelo Operacional:	Bidirecional
Categoria:	ALIMENTADOR
Lote	OESTE

Tipo de Dia	Frota Operacional				Total	Partidas		Produção Quilométrica
	Comum					Ida	Volta	
Dias Úteis	6				6	59	57	1.319
Sábados								
Domingos								
Mensal						1.219	1.178	27.251

Extensão (km):	Ida	Volta	Total
	11,37	11,37	22,73

Oferta Hora Pico (DU)	P1 (Pico Manhã)	P2 (Pico Almoço)	P3 (Pico Tarde)
Ida	6	2	4
Volta	6	2	5
Tempos de viagem Dia Útil (min.)	69	64	70

Frota e viagens por sentido e faixa horária

Linha 617.01										
Tipo Dia		DIAS ÚTEIS			SÁBADOS			DOMINGOS		
Fx. Hor.	Período	Frota	Ida	Volta	Frota	Ida	Volta	Frota	Ida	Volta
1										
2	N2									
3										
4		2	2							
5		6	5	4						
6	P1	6	6	6						
7		6	5	4						
8		4	4	2						
9		2	1	2						
10	M	2	2	2						
11		2	2	2						
12	P2	2	2	2						
13		2	2	2						
14	T	2	2	2						
15		2	2	1						
16		5	4	5						
17	P3	5	4	5						
18		5	4	4						
19		4	2	4						
20		2	2	2						
21	N1	2	2	2						
22		2	4	2						
23	P4	2	2	2						
0		1		2						
Total			59	57						

Terminais Atendidos	Tipo de Atendimento
Pinheirinho	Final
Tatuquara	Início

Observações:
 Não Opera aos Sábados e Domingos
 Linhas integradas: 646-659-680-681-690

N2 = Noturno 2
 T = Tarde

P1 = Pico 1 (Manhã)
 P3 = Pico 3 (Tarde)

M = Manhã
 N1 = Noturno 1

P2 = Pico 2 (Almoço)
 P4 = Pico 4 (Noite)

Especificações operacionais

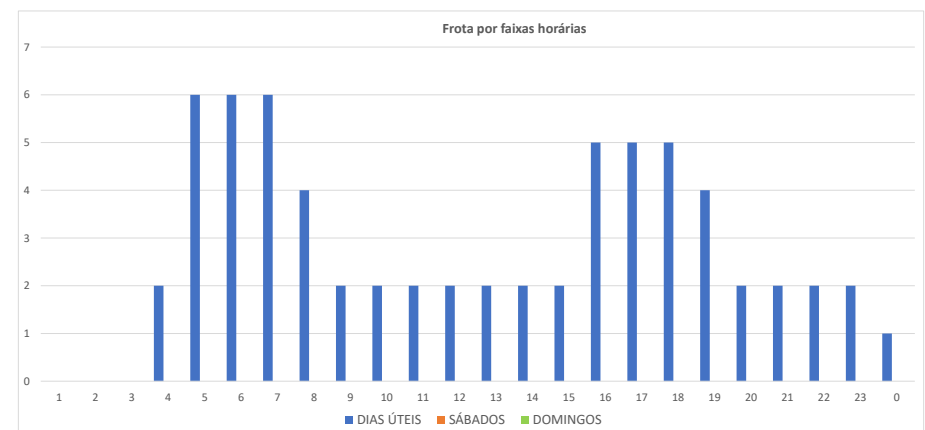
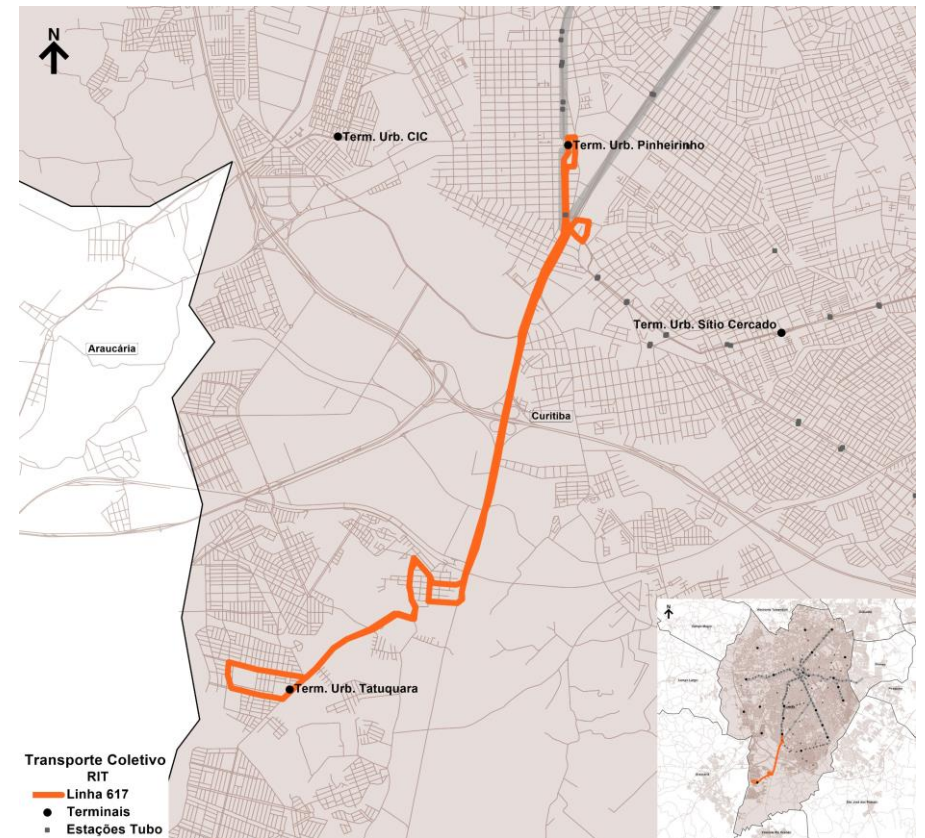

Especificações operacionais

Linha:	619.01
Denominação:	STA. RITA / CIC
Modelo Operacional:	Bidirecional
Categoria:	ALIMENTADOR
Lote	OESTE

Tipo de Dia	Frota Operacional				Partidas		Produção Quilométrica
	Articulado	Comum		Total	Ida	Volta	
Dias Úteis	3	1		4	38	36	941
Sábados	1			1	19	19	483
Domingos	1			1	20	20	508
Mensal					976	935	24.293

Extensão (km):	Ida	Volta	Total
	12,71	12,71	25,42

Oferta Hora Pico (DU)	P1 (Pico Manhã)	P2 (Pico Almoço)	P3 (Pico Tarde)
Ida	4	2	2
Volta	4	2	2
Tempos de viagem Dia Útil (min.)			

Frota e viagens por sentido e faixa horária

Linha 619.01										
Tipo Dia	DIAS ÚTEIS				SÁBADOS			DOMINGOS		
Fx. Hor.	Período	Frota	Ida	Volta	Frota	Ida	Volta	Frota	Ida	Volta
1										
2	N2									
3										
4		1	1		1	1		1	1	
5		4	4	2	1		1	1	1	1
6	P1	4	2	4	1	1	1	1	1	1
7		4	4	2	1	1	1	1	1	1
8		4	2	1	1	1	1	1	1	1
9		3	1	2	1	1	1	1	1	1
10	M	3	2	2	1	1	1	1	1	1
11		3	1	2	1	1	1	1	1	1
12		3	2	2	1	1	1	1	1	1
13	P2	3	2	1	1	1	1	1	2	1
14		3	2	2	1	1		1	1	1
15		3	1	1	1	1	1	1	1	1
16		3	2	2	1	1	1	1	1	1
17	P3	3	1	1	1	1	1	1	1	1
18		3	2	2	1	1	1	1	1	1
19		3	1	1	1	1	1	1	1	1
20		3	2	2	1	1	1	1	1	1
21	N1	3	2	2	1	1	1	1	1	1
22		3	2	2	1	1	1	1	1	1
23	P4	3	2	2	1	1	1	1	1	1
0		1		1	1		1	1		1
Total			38	36		19	19		20	20

Terminais Atendidos	Tipo de Atendimento
CIC	Final
Tatuquara	Início

Observações:

--

N2 = Noturno 2
T = Tarde

P1 = Pico 1 (Manhã)
P3 = Pico 3 (Tarde)

M = Manhã
N1 = Noturno 1

P2 = Pico 2 (Almoço)
P4 = Pico 4 (Noite)

Especificações operacionais

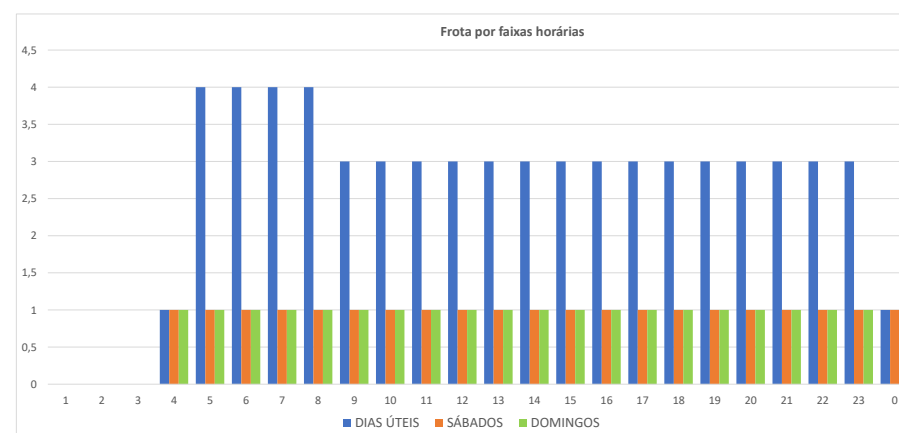
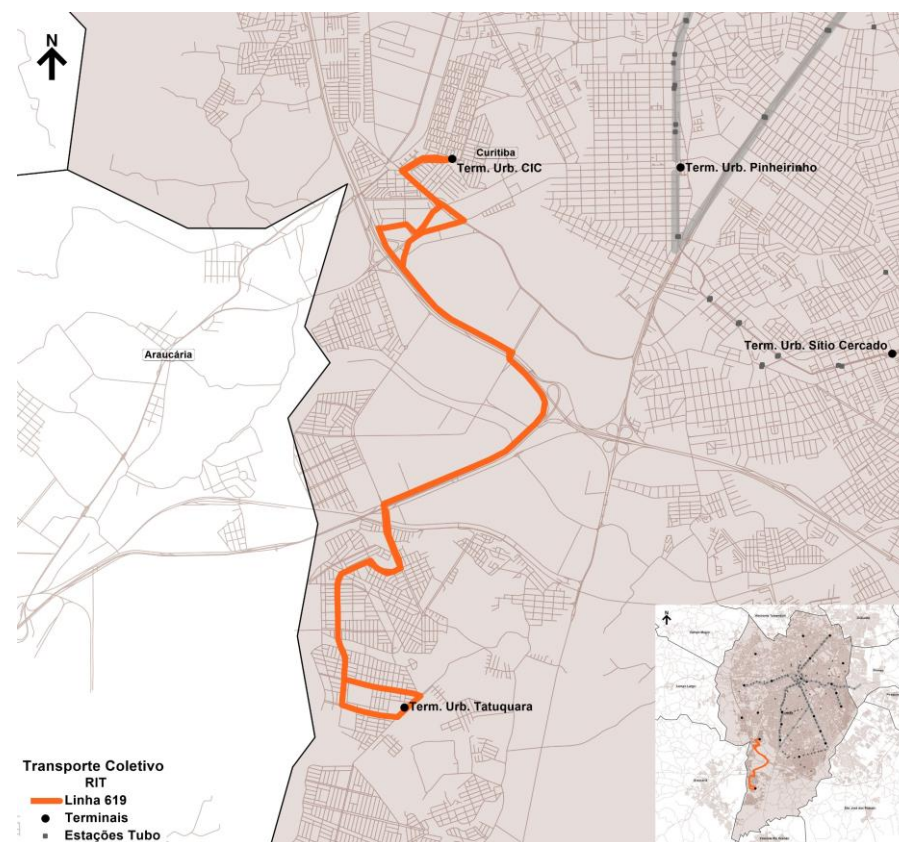

Base de Dados Operacionais de maio/2025

Especificações operacionais

Linha:	620.01
Denominação:	STA. CRUZ
Modelo Operacional:	Bidirecional
Categoria:	ALIMENTADOR
Lote	OESTE

Tipo de Dia	Frota Operacional				Partidas		Produção Quilométrica
	Comum			Total	Ida	Volta	
Dias Úteis	1			1	4	4	12
Sábados							
Domingos							
Mensal					83	83	251

Extensão (km):	Ida	Volta	Total
	1,52	1,52	3,03

Oferta Hora Pico (DU)	P1 (Pico Manhã)	P2 (Pico Almoço)	P3 (Pico Tarde)
Ida			2
Volta			3
Tempos de viagem Dia Útil (min.)			27

Frota e viagens por sentido e faixa horária

Linha 620.01										
Tipo Dia	DIAS ÚTEIS				SÁBADOS			DOMINGOS		
Fx. Hor.	Período	Frota	Ida	Volta	Frota	Ida	Volta	Frota	Ida	Volta
1										
2	N2									
3										
4										
5										
6	P1									
7										
8										
9										
10	M									
11										
12	P2									
13										
14	T									
15										
16										
17	P3	1								
18		1	2	3						
19										
20										
21	N1	1	2	1						
22										
23	P4									
0										
Total			4	4						

Terminais Atendidos	Tipo de Atendimento
Capão Raso	Final

Observações:
 Não Opera aos Sábados e Domingos

N2 = Noturno 2
 T = Tarde

P1 = Pico 1 (Manhã)
 P3 = Pico 3 (Tarde)

M = Manhã
 N1 = Noturno 1

P2 = Pico 2 (Almoço)
 P4 = Pico 4 (Noite)

Especificações operacionais

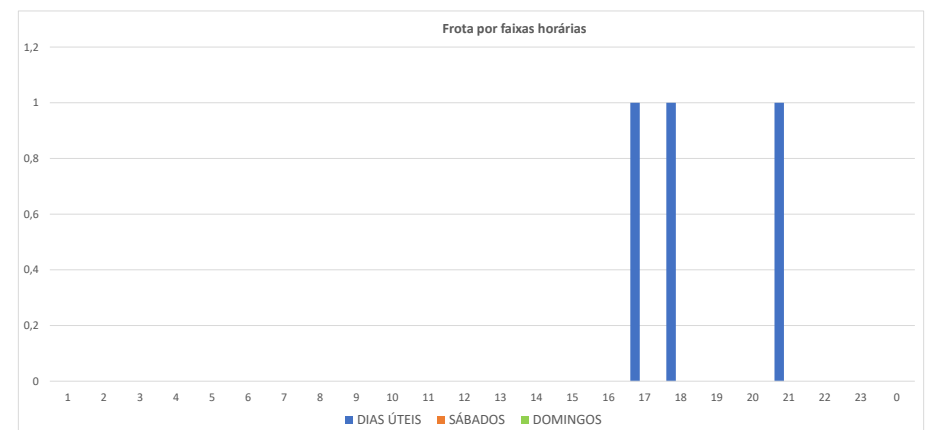
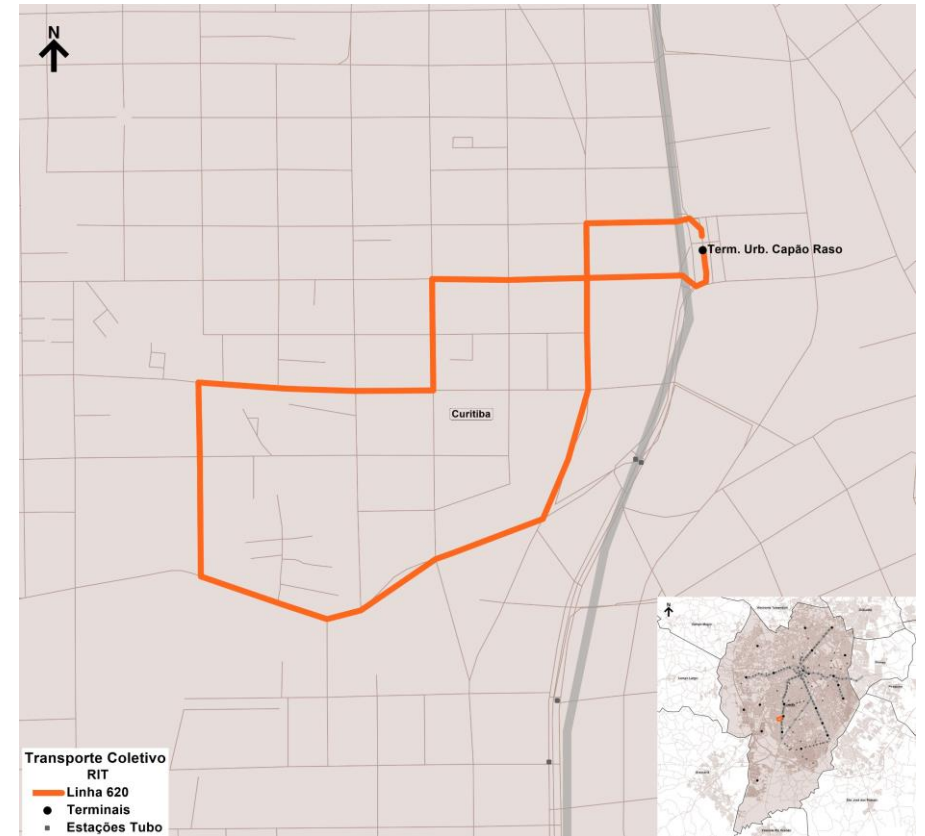

Especificações operacionais

Linha:	622.01
Denominação:	RONDON
Modelo Operacional:	Bidirecional
Categoria:	ALIMENTADOR
Lote:	OESTE

Tipo de Dia	Frota Operacional				Total	Partidas		Produção Quilométrica
	Comum					Ida	Volta	
Dias Úteis	1				1	26	26	299
Sábados								
Domingos								
Mensal						537	537	6.185

Extensão (km):	Ida	Volta	Total
	5,76	5,76	11,51

Oferta Hora Pico (DU)	P1 (Pico Manhã)	P2 (Pico Almoço)	P3 (Pico Tarde)
Ida	2	1	2
Volta	1	2	2
Tempos de viagem Dia Útil (min.)	47	49	48

Frota e viagens por sentido e faixa horária

Linha 622.01										
Tipo Dia	DIAS ÚTEIS				SÁBADOS			DOMINGOS		
Fx. Hor.	Período	Frota	Ida	Volta	Frota	Ida	Volta	Frota	Ida	Volta
1										
2	N2									
3										
4										
5		1	1	1						
6	P1	1	2	1						
7		1	1	1						
8		1	1	2						
9		1	1	1						
10	M	1	2	1						
11		1	1	1						
12	P2	1	1	2						
13		1	1	1						
14	T	1	2	1						
15		1	1	1						
16		1	1	2						
17	P3	1	1	1						
18		1	2	1						
19		1	1	2						
20		1	2	1						
21	N1	1	1	2						
22		1	2	2						
23	P4	1	2	2						
0										
Total			26	26						

Terminais Atendidos	Tipo de Atendimento
Capão Raso	Final

Observações:
Não Opera aos Sábados e Domingos

N2 = Noturno 2
T = Tarde

P1 = Pico 1 (Manhã)
P3 = Pico 3 (Tarde)

M = Manhã
N1 = Noturno 1

P2 = Pico 2 (Almoço)
P4 = Pico 4 (Noite)

Especificações operacionais

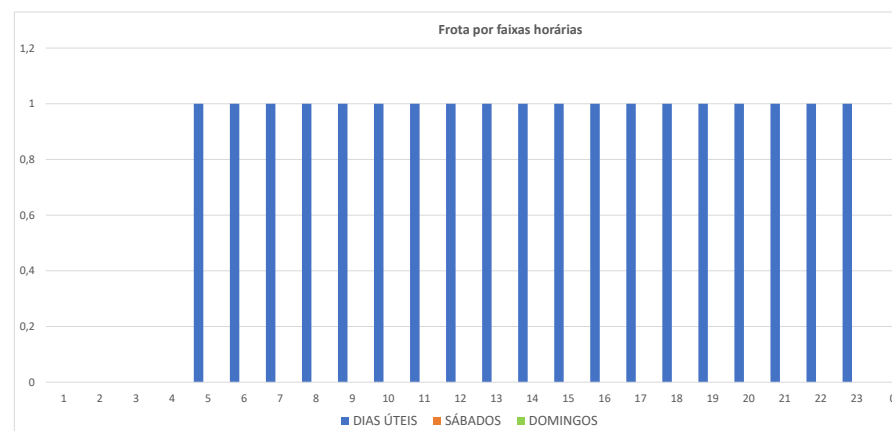
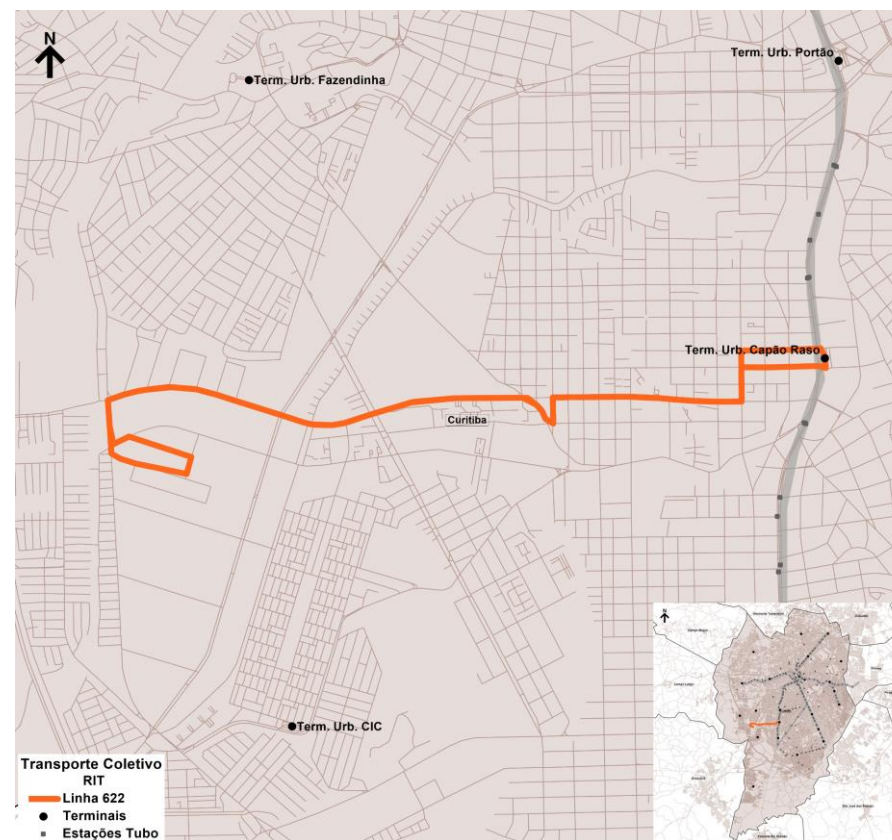

Base de Dados Operacionais de maio/2025

Especificações operacionais

Linha:	623.01
Denominação:	PARQUE INDUSTRIAL
Modelo Operacional:	Bidirecional
Categoria:	ALIMENTADOR
Lote	OESTE

Tipo de Dia	Frota Operacional				Total	Partidas		Produção Quilométrica
	Comum					Ida	Volta	
Dias Úteis	4				4	67	67	801
Sábados	2				2	47	47	562
Domingos	1				1	30	30	359
Mensal						1.748	1.748	20.894

Extensão (km):	Ida	Volta	Total
	5,98	5,98	11,95

Oferta Hora Pico (DU)	P1 (Pico Manhã)	P2 (Pico Almoço)	P3 (Pico Tarde)
Ida	6	3	6
Volta	6	3	6
Tempos de viagem Dia Útil (min.)	44	44	44

Frota e viagens por sentido e faixa horária

Linha 623.01										
Tipo Dia	DIAS ÚTEIS			SÁBADOS			DOMINGOS			
Fx. Hor.	Período	Frota	Ida	Volta	Frota	Ida	Volta	Frota	Ida	Volta
1										
2	N2									
3										
4										
5	P1	3	4	2	1	2	1	1	2	1
6		4	6	6	2	3	3	1	2	2
7		4	5	5	2	3	3	1	1	2
8		3	4	3	2	3	3	1	2	1
9		2	3	3	2	2	2	1	1	2
10	M	2	3	3	2	3	3	1	2	1
11		2	2	2	2	3	3	1	1	2
12	P2	2	3	3	2	2	2	1	2	1
13		2	3	3	2	3	3	1	2	2
14	T	2	3	2	2	3	3	1	1	2
15		2	2	3	2	3	3	1	2	1
16		3	3	4	2	2	2	1	1	2
17	P3	4	6	6	2	3	3	1	2	1
18		4	5	5	2	3	3	1	1	2
19		3	3	4	2	2	3	1	2	1
20	N1	2	4	3	1	2	2	1	1	2
21		2	3	3	1	2	1	1	2	1
22	P4	2	2	3	1	1	2	1	1	2
23		2	3	3	1	2	1	1	2	1
0				1			1			1
Total			67	67		47	47		30	30

Terminais Atendidos	Tipo de Atendimento
Capão Raso	Final

Observações:

N2 = Noturno 2
T = Tarde

P1 = Pico 1 (Manhã)
P3 = Pico 3 (Tarde)

M = Manhã
N1 = Noturno 1

P2 = Pico 2 (Almoço)
P4 = Pico 4 (Noite)

Especificações operacionais

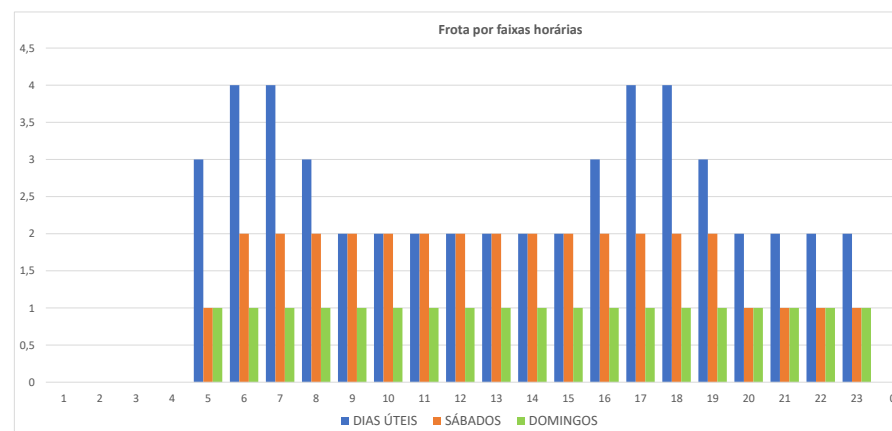
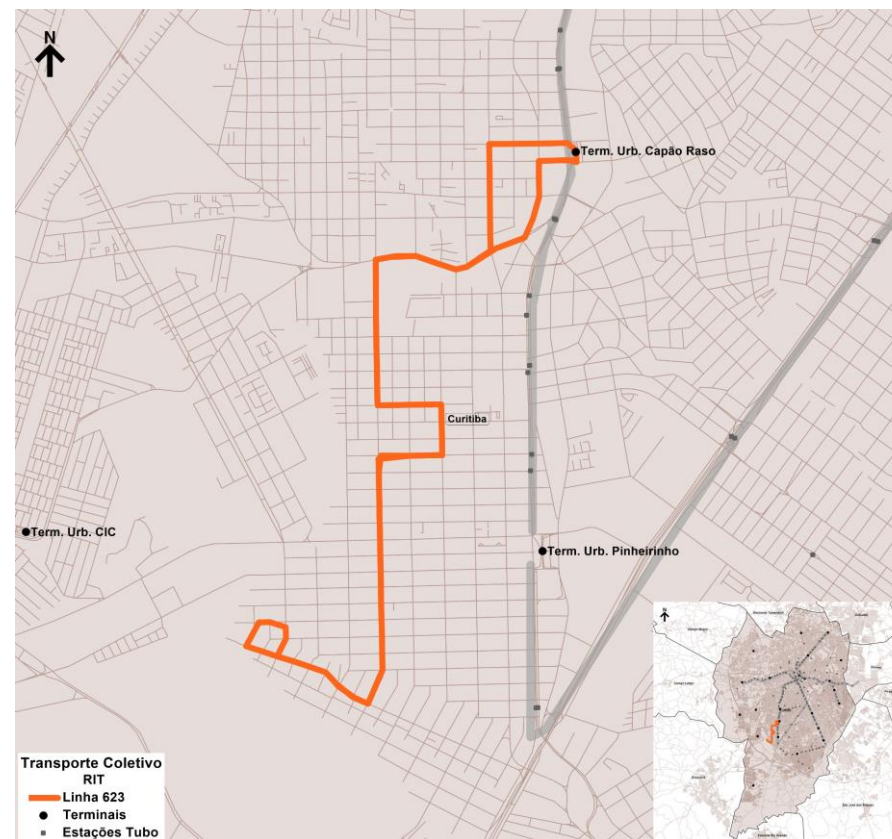

Base de Dados Operacionais de maio/2025

Especificações operacionais

Linha:	627.01
Denominação:	BOSCH
Modelo Operacional:	Bidirecional
Categoria:	ALIMENTADOR
Lote	OESTE

Tipo de Dia	Frota Operacional				Total	Partidas		Produção Quilométrica
	Comum					Ida	Volta	
Dias Úteis	3				3	31	30	852
Sábados	2				2	19	21	559
Domingos	1				1	14	15	405
Mensal						798	791	22.192

Extensão (km):	Ida	Volta	Total
	13,96	13,96	27,93

Oferta Hora Pico (DU)	P1 (Pico Manhã)	P2 (Pico Almoço)	P3 (Pico Tarde)
Ida	2	1	2
Volta	2	2	2
Tempos de viagem Dia Útil (min.)	86	87	86

Frota e viagens por sentido e faixa horária

Linha 627.01										
Tipo Dia		DIAS ÚTEIS			SÁBADOS			DOMINGOS		
Fx. Hor.	Período	Frota	Ida	Volta	Frota	Ida	Volta	Frota	Ida	Volta
1										
2	N2									
3										
4										
5	P1	3	2	2	2	1	2	1		1
6		3	2	2	2	1	1	1	1	1
7		3	2	2	2	2	2	1	1	1
8		3	1	2	2	1	1	1	1	1
9		2	2	1	2	2	2	1	1	1
10	M	2	1	1	2	1	1	1		1
11		2	2	1	2	2	2	1	1	1
12	P2	2	1	2	2	1	1	1	1	1
13		2	1	1	2	1	1	1		1
14	T	2	2	1	1	1	1	1	1	1
15		2	1	2	1		1	1	1	1
16		3	2	2	1	1	1	1	1	1
17	P3	3	2	2	1	1	1	1	1	1
18		3	2	2	1	1	1	1	1	1
19		3	2	1	1		1	1	1	1
20		2	2	2	1	1	1	1	1	1
21	N1	2	1	1	1	1	1	1	1	1
22		2	2	2	1	1	1	1	1	1
23	P4	2	1	1	1		1	1		1
0										
Total			31	30		19	21		14	15

Terminais Atendidos	Tipo de Atendimento
Capão Raso	Final
CIC	Passagem

Observações:

--

N2 = Noturno 2
T = Tarde

P1 = Pico 1 (Manhã)
P3 = Pico 3 (Tarde)

M = Manhã
N1 = Noturno 1

P2 = Pico 2 (Almoço)
P4 = Pico 4 (Noite)

Especificações operacionais

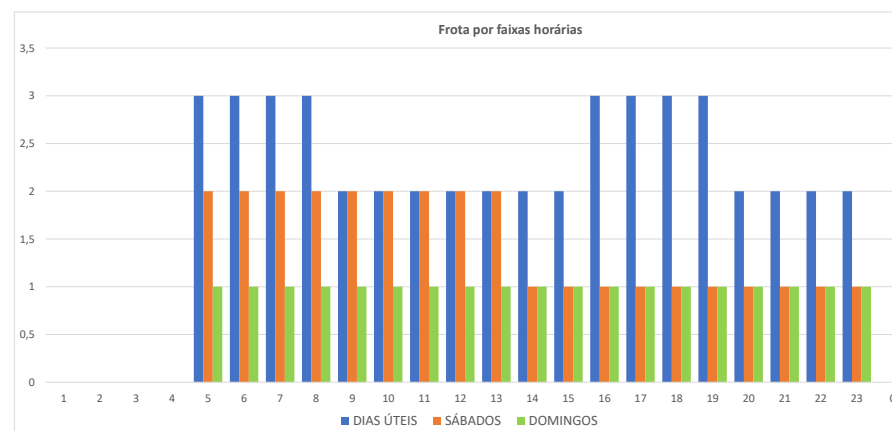
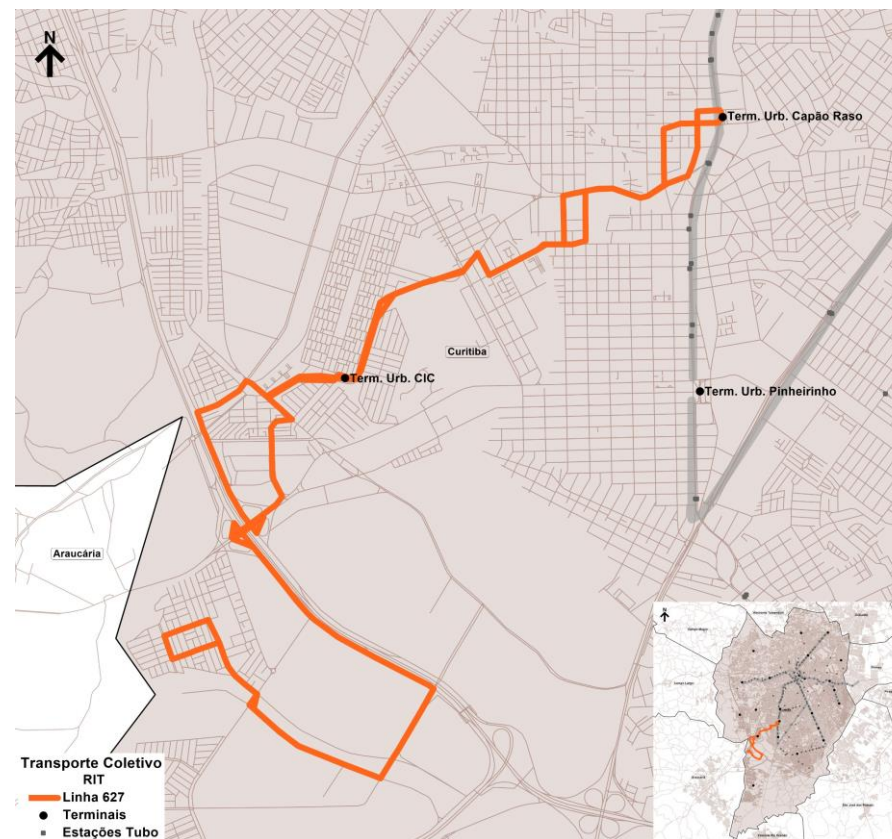

Base de Dados Operacionais de maio/2025

Especificações operacionais

Linha:	628.01
Denominação:	CARBOMAFRA
Modelo Operacional:	Bidirecional
Categoria:	ALIMENTADOR
Lote:	OESTE

Tipo de Dia	Frota Operacional				Partidas		Produção Quilométrica
	Comum			Total	Ida	Volta	
Dias Úteis	4			4	24	25	717
Sábados	3			3	29	20	717
Domingos	3			3	19	20	571
Mensal					723	712	20.998

Extensão (km):	Ida	Volta	Total
	14,64	14,64	29,27

Oferta Hora Pico (DU)	P1 (Pico Manhã)	P2 (Pico Almoço)	P3 (Pico Tarde)
Ida	2	1	2
Volta	2	1	2
Tempos de viagem Dia Útil (min.)	87		100

Frota e viagens por sentido e faixa horária

Linha 628.01										
Tipo Dia	DIAS ÚTEIS			SÁBADOS			DOMINGOS			
Fx. Hor.	Período	Frota	Ida	Volta	Frota	Ida	Volta	Frota	Ida	Volta
1										
2	N2									
3										
4		1								
5		4	2	1	3	2	1	3	1	1
6	P1	4	2	2	3	1	1	3	1	1
7		4	2	2	3	2	1	3	1	1
8		4	1	1	3	1	1	3	1	1
9		2	1	1	3	2	1	3	1	1
10	M	2	1	1	3	1	1	3	1	1
11		2	1	1	3	2	1	3	1	1
12	P2	2	1	1	3	1	1	3	1	1
13		2	1	1	3	2	1	3	1	1
14	T	2	1	1	3	1	1	3	1	1
15		2	1	1	3	2	1	3	1	1
16		4	1	2	3	1	1	3	1	1
17	P3	4	2	2	3	2	1	3	1	1
18		4	2	2	3	1	1	3	1	1
19		4	1	1	3	2	1	3	1	1
20		2	1	1	3	2	1	3	1	1
21	N1	2	1	1	3	1	1	3	1	1
22		2	1	1	3	2	1	3	1	1
23	P4	2	1	1	3	1	1	3	1	1
0		1		1	2		1	2		1
Total			24	25		29	20		19	20

Terminais Atendidos	Tipo de Atendimento
Capão Raso	Final
CIC	Passagem

Observações:

Linhas integradas: 643

N2 = Noturno 2
T = Tarde

P1 = Pico 1 (Manhã)
P3 = Pico 3 (Tarde)

M = Manhã
N1 = Noturno 1

P2 = Pico 2 (Almoço)
P4 = Pico 4 (Noite)

Especificações operacionais

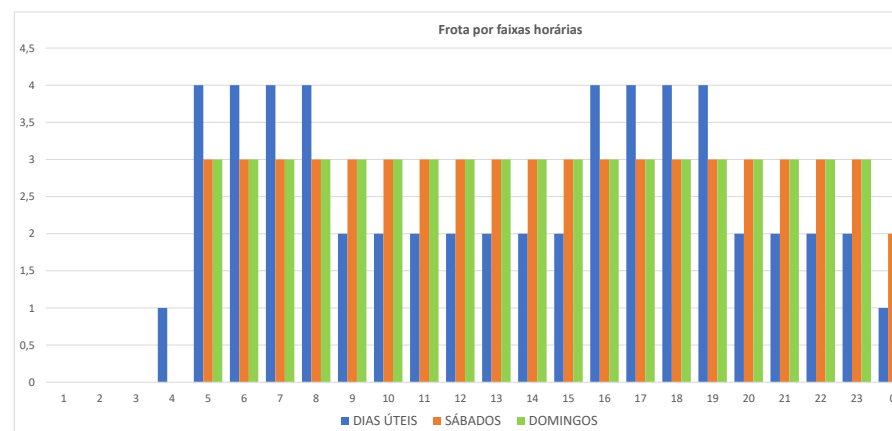
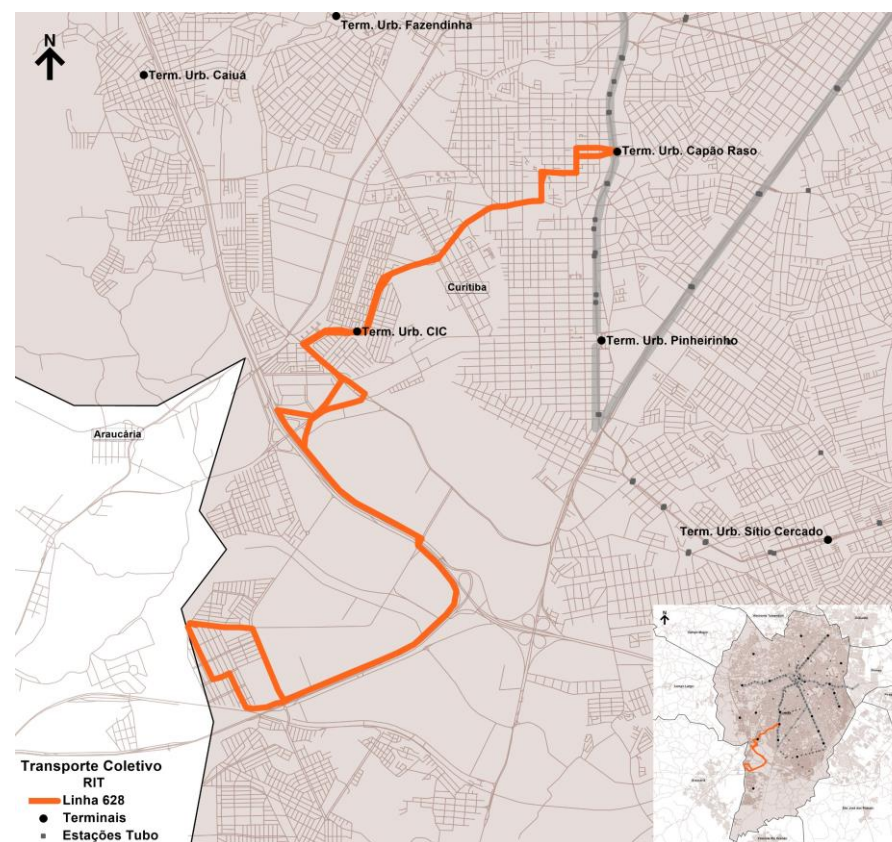

Base de Dados Operacionais de maio/2025

Especificações operacionais

Linha:	630.01
Denominação:	VITÓRIA RÉGIA
Modelo Operacional:	Bidirecional
Categoria:	ALIMENTADOR
Lote	OESTE

Tipo de Dia	Frota Operacional				Total	Partidas		Produção Quilométrica
	Comum					Ida	Volta	
Dias Úteis	4				4	47	48	994
Sábados	1				1	23	23	481
Domingos	1				1	23	23	481
Mensal						1.196	1.216	25.238

Extensão (km):	Ida	Volta	Total
	10,46	10,46	20,93

Oferta Hora Pico (DU)	P1 (Pico Manhã)	P2 (Pico Almoço)	P3 (Pico Tarde)
Ida	4	2	4
Volta	4	3	4
Tempos de viagem Dia Útil (min.)	59	56	61

Frota e viagens por sentido e faixa horária

Linha 630.01										
Tipo Dia		DIAS ÚTEIS			SÁBADOS			DOMINGOS		
Fx. Hor.	Período	Frota	Ida	Volta	Frota	Ida	Volta	Frota	Ida	Volta
1										
2	N2									
3										
4										
5		4	4	2	1	2	1	1	2	1
6	P1	4	4	4	1	1	1	1	1	1
7		4	4	4	1	1	1	1	1	1
8		3	2	2	1	1	1	1	1	1
9		2	2	2	1	1	2	1	1	2
10	M	2	3	2	1	2	1	1	2	1
11		2	2	2	1	1	1	1	1	1
12		2	2	3	1	1	1	1	1	1
13	P2	2	2	2	1	1	1	1	1	1
14		2	2	2	1	1	2	1	1	2
15		2	2	2	1	2	1	1	2	1
16		4	3	4	1	1	1	1	1	1
17	P3	4	4	4	1	1	1	1	1	1
18		4	4	4	1	1	1	1	1	1
19		4	2	4	1	1	2	1	1	2
20		1	1	1	1	2	1	1	2	1
21	N1	1	2	1	1	1	1	1	1	1
22		1	1	1	1	1	1	1	1	1
23	P4	1	1	1	1	1	1	1	1	1
0				1			1			1
Total			47	48		23	23		23	23

Terminais Atendidos	Tipo de Atendimento
Pinheirinho	Final

Observações:

N2 = Noturno 2
T = Tarde

P1 = Pico 1 (Manhã)
P3 = Pico 3 (Tarde)

M = Manhã
N1 = Noturno 1

P2 = Pico 2 (Almoço)
P4 = Pico 4 (Noite)

Especificações operacionais

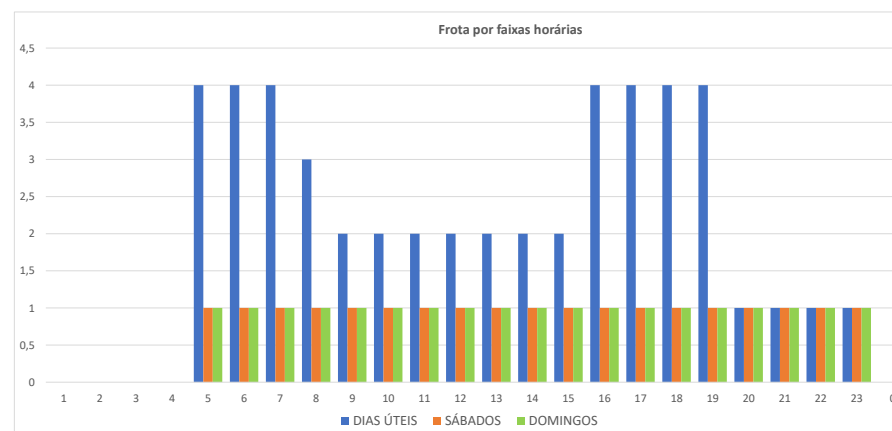
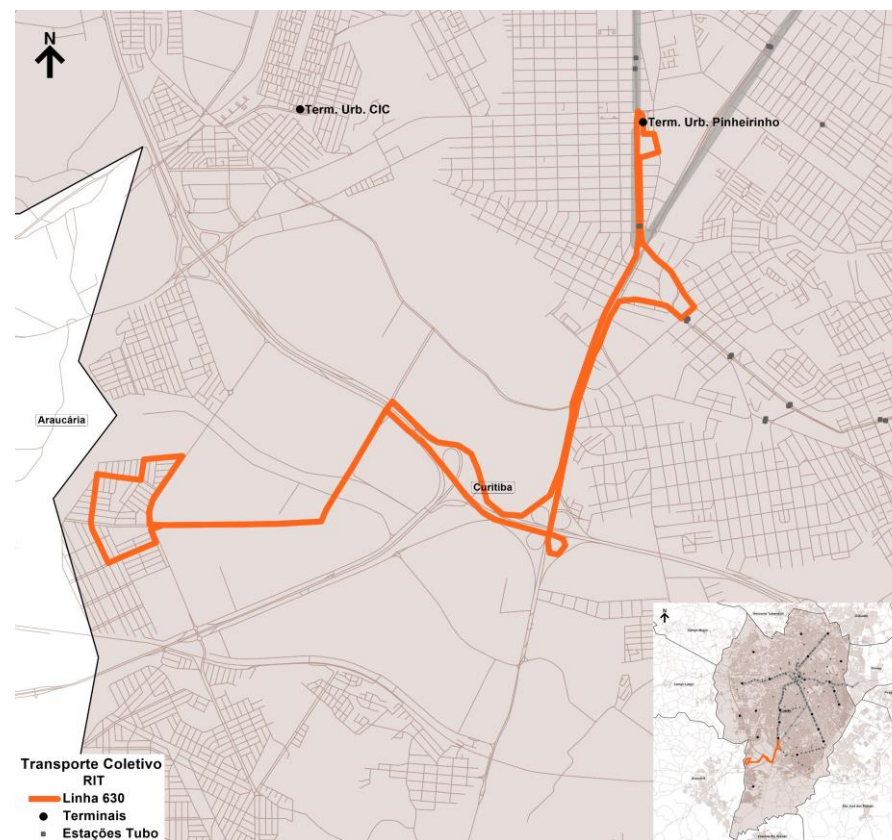

Base de Dados Operacionais de maio/2025

Especificações operacionais

Linha:	632.01
Denominação:	QUARTEL GENERAL
Modelo Operacional:	Bidirecional
Categoria:	ALIMENTADOR
Lote	OESTE

Tipo de Dia	Frota Operacional				Partidas		Produção Quilométrica
	Microespecial			Total	Ida	Volta	
Dias Úteis	1			1	35	35	319
Sábados							
Domingos							
Mensal					723	723	6.591

Extensão (km):	Ida	Volta	Total
	4,56	4,56	9,11

Oferta Hora Pico (DU)	P1 (Pico Manhã)	P2 (Pico Almoço)	P3 (Pico Tarde)
Ida	2	2	2
Volta	2	2	2
Tempos de viagem Dia Útil (min.)	33	32	34

Frota e viagens por sentido e faixa horária

Linha 632.01										
Tipo Dia		DIAS ÚTEIS			SÁBADOS			DOMINGOS		
Fx. Hor.	Período	Frota	Ida	Volta	Frota	Ida	Volta	Frota	Ida	Volta
1										
2	N2									
3										
4										
5		1	2	1						
6	P1	1	2	2						
7		1	1	2						
8		1	2	2						
9		1	2	2						
10	M	1	2	2						
11		1	2	1						
12	P2	1	2	2						
13		1	2	2						
14	T	1	2	2						
15		1	1	2						
16		1	2	2						
17	P3	1	2	1						
18		1	2	2						
19		1	2	2						
20		1	1	2						
21	N1	1	2	2						
22		1	2	2						
23	P4	1	2	1						
0				1						
Total			35	35						

Terminais Atendidos	Tipo de Atendimento
Pinheirinho	Final

Observações:
 Não Opera aos Sábados e Domingos

N2 = Noturno 2
 T = Tarde

P1 = Pico 1 (Manhã)
 P3 = Pico 3 (Tarde)

M = Manhã
 N1 = Noturno 1

P2 = Pico 2 (Almoço)
 P4 = Pico 4 (Noite)

Especificações operacionais

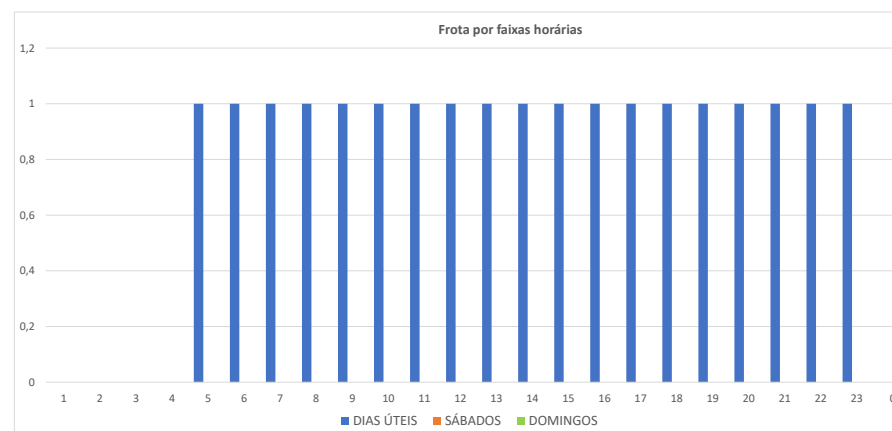
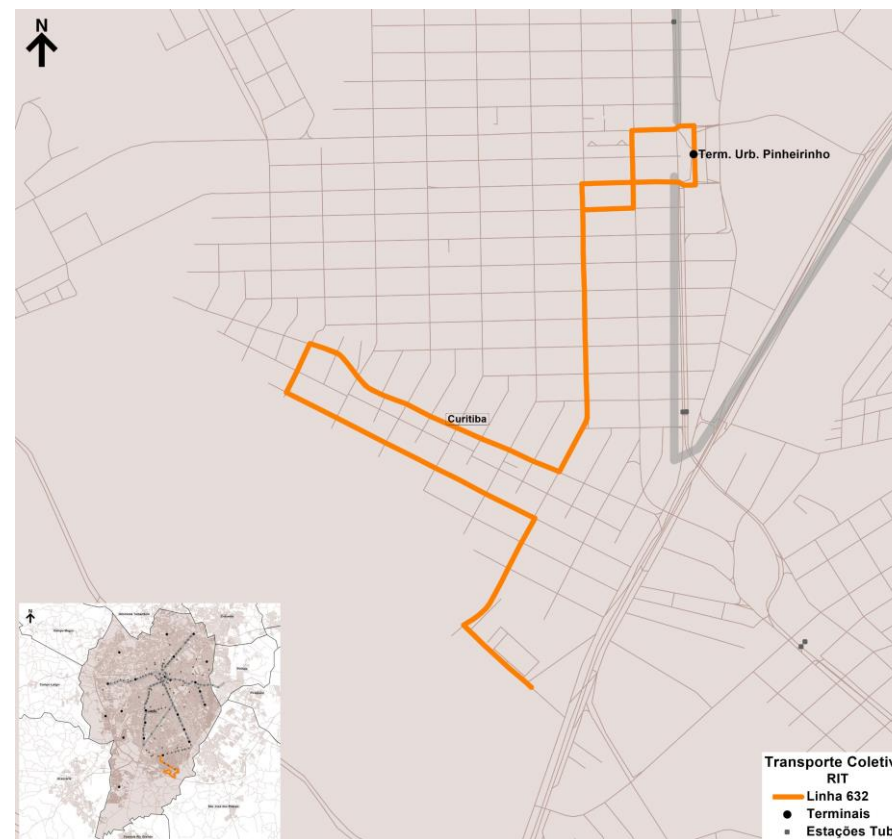

Especificações operacionais

Linha:	644.01
Denominação:	PINHEIRINHO / CIC
Modelo Operacional:	Bidirecional
Categoria:	ALIMENTADOR
Lote	OESTE

Tipo de Dia	Frota Operacional				Partidas		Produção Quilométrica
	Microespecial			Total	Ida	Volta	
Dias Úteis	1			1	22	23	372
Sábados	1			1	18	18	298
Domingos							
Mensal					530	550	8.931

Extensão (km):	Ida	Volta	Total
		8,27	8,27

Oferta Hora Pico (DU)	P1 (Pico Manhã)	P2 (Pico Almoço)	P3 (Pico Tarde)
Ida	1	2	1
Volta	2	2	1
Tempos de viagem Dia Útil (min.)	44	44	54

Frota e viagens por sentido e faixa horária

Linha 644.01										
Tipo Dia	DIAS ÚTEIS				SÁBADOS			DOMINGOS		
Fx. Hor.	Período	Frota	Ida	Volta	Frota	Ida	Volta	Frota	Ida	Volta
1										
2	N2									
3										
4										
5		1	1	1	1	1	1			
6	P1	1	1	2	1	1	2			
7		1	1	1	1	2	1			
8		1	2	1	1	1	2			
9		1	1	2	1	2	1			
10	M	1	2	1	1	1	1			
11		1	1	1	1	1	2			
12	P2	1	1	2	1	1	1			
13		1	2	1	1	1	1			
14	T	1	1	1	1	2	1			
15		1	1	2	1	1	1			
16		1	1	1	1	1	2			
17	P3	1	1	1	1	1	1			
18		1	1	1	1	1	1			
19		1	2	1		1				
20		1	1	1						
21	N1	1	1	2						
22		1	1	1						
23	P4									
0										
Total			22	23		18	18			

Terminais Atendidos	Tipo de Atendimento
CIC	Início
Pinheirinho	Final

Observações:
Não Opera aos Domingos

N2 = Noturno 2
T = Tarde

P1 = Pico 1 (Manhã)
P3 = Pico 3 (Tarde)

M = Manhã
N1 = Noturno 1

P2 = Pico 2 (Almoço)
P4 = Pico 4 (Noite)

Especificações operacionais

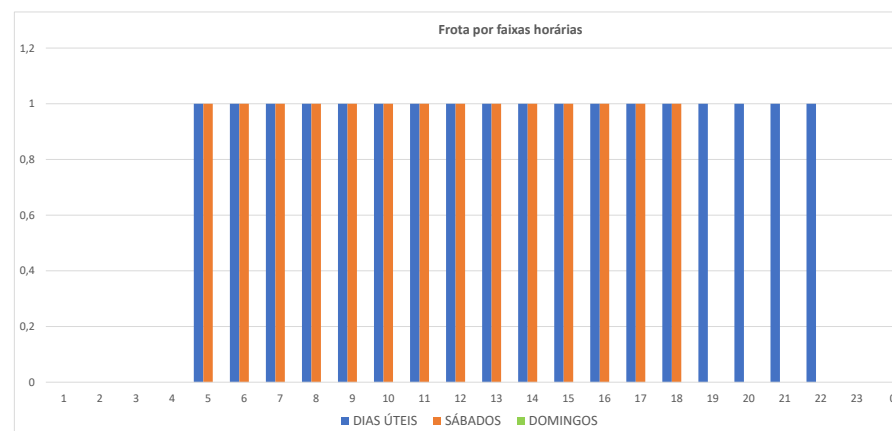
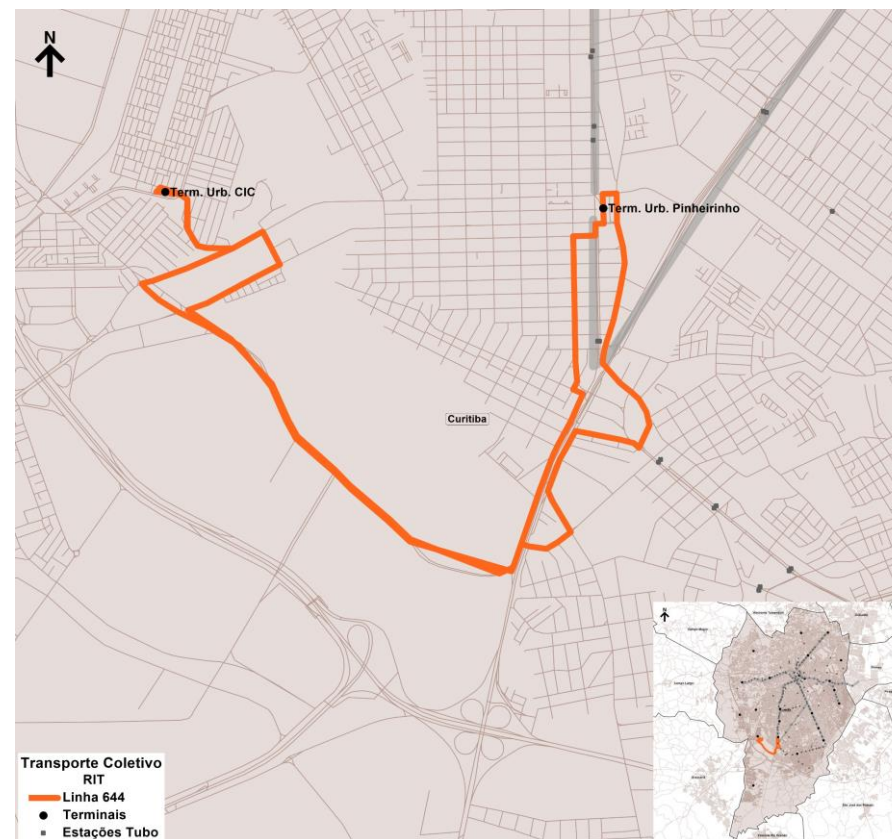

Base de Dados Operacionais de maio/2025

Especificações operacionais

Linha:	646.01
Denominação:	POMPEIA/JANAINA
Modelo Operacional:	Bidirecional
Categoria:	ALIMENTADOR
Lote	OESTE

Tipo de Dia	Frota Operacional				Total	Partidas		Produção Quilométrica
	Articulado	Comum				Ida	Volta	
Dias Úteis	2	6			8	62	66	1.808
Sábados	1	2			3	35	35	988
Domingos	1	1			2	32	32	904
Mensal						1.606	1.689	46.520

Extensão (km):	Ida	Volta	Total
	14,12	14,12	28,24

Oferta Hora Pico (DU)	P1 (Pico Manhã)	P2 (Pico Almoço)	P3 (Pico Tarde)
Ida	5	2	6
Volta	4	4	6
Tempos de viagem Dia Útil (min.)	80		88

Frota e viagens por sentido e faixa horária

Linha 646.01										
Tipo Dia	DIAS ÚTEIS				SÁBADOS			DOMINGOS		
Fx. Hor.	Período	Frota	Ida	Volta	Frota	Ida	Volta	Frota	Ida	Volta
1										
2	N2									
3										
4		2	2		1			1		
5		8	5	4	3	3	2	2	2	1
6	P1	8	4	4	3	3	2	2	2	2
7		7	5	4	3	2	4	2	2	2
8		6	4	4	3	2	1	2	2	2
9		3	2	2	2	2	2	2	1	1
10	M	3	2	4	2	2	2	2	2	2
11		3	4	2	2	1	1	2	2	2
12	P2	3	2	4	2	2	2	2	2	1
13		3	2	2	2	2	2	2	1	2
14	T	3	4	2	2	1	1	2	2	2
15		3	2	4	2	2	2	2	2	2
16		6	4	5	2	2	2	2	1	1
17	P3	8	6	6	2	1	1	2	2	2
18		8	5	5	2	2	2	2	2	2
19		6	2	6	2	2	2	2	2	2
20		2	1	1	2	1	1	2	1	1
21	N1	2	2	2	2	2	2	2	2	2
22		2	2	2	2	2	2	2	1	2
23	P4	2	2	2	2	1	1	1	1	
0		1		1	1		1	1		1
Total			62	66		35	35		32	32

Terminais Atendidos	Tipo de Atendimento
Pinheirinho	Final

Observações:
Linhas integradas: 617-684

N2 = Noturno 2
T = Tarde

P1 = Pico 1 (Manhã)
P3 = Pico 3 (Tarde)

M = Manhã
N1 = Noturno 1

P2 = Pico 2 (Almoço)
P4 = Pico 4 (Noite)

Especificações operacionais

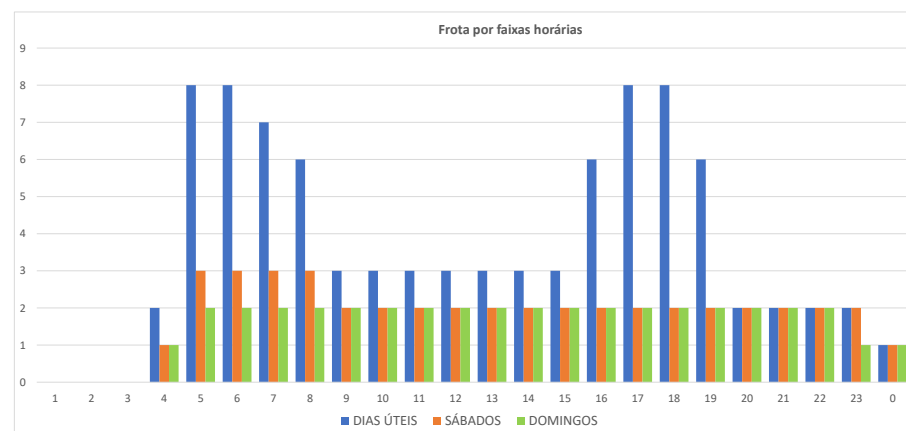
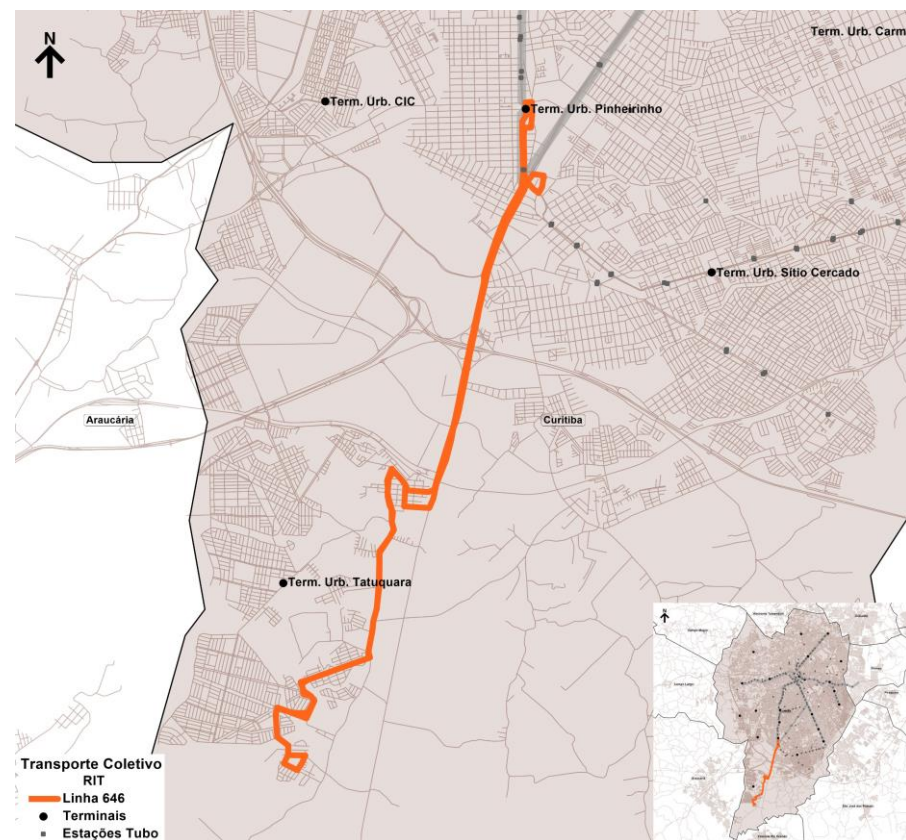

Base de Dados Operacionais de maio/2025

Especificações operacionais

Linha:	650.01
Denominação:	STA. RITA / PINHEIRINHO
Modelo Operacional:	Bidirecional
Categoria:	ALIMENTADOR
Lote	OESTE

Tipo de Dia	Frota Operacional				Total	Partidas		Produção Quilométrica
	Articulado	Comum				Ida	Volta	
Dias Úteis	4	3			7	62	63	1.843
Sábados	2	2			4	48	47	1.401
Domingos	2	1			3	48	48	1.415
Mensal						1.749	1.766	51.821

Extensão (km):	Ida	Volta	Total
	14,74	14,74	29,48

Oferta Hora Pico (DU)	P1 (Pico Manhã)	P2 (Pico Almoço)	P3 (Pico Tarde)
Ida	4	3	4
Volta	3	3	5
Tempos de viagem Dia Útil (min.)	83	80	86

Frota e viagens por sentido e faixa horária

Linha 650.01										
Tipo Dia	DIAS ÚTEIS				SÁBADOS			DOMINGOS		
Fx. Hor.	Período	Frota	Ida	Volta	Frota	Ida	Volta	Frota	Ida	Volta
1										
2	N2									
3										
4		1	1		1	1		1	1	
5		5	4	2	4	4	3	3	3	2
6	P1	6	4	3	4	3	3	3	3	3
7		6	3	3	4	4	3	3	2	3
8		6	3	4	4	3	3	3	3	2
9		5	3	3	3	2	2	3	3	3
10	M	5	3	3	3	2	3	3	2	3
11		5	3	3	3	3	2	3	3	2
12	P2	5	3	3	3	2	3	3	3	3
13		5	3	3	3	2	2	3	2	3
14	T	5	3	3	3	3	2	3	3	2
15		5	3	3	3	2	3	3	2	3
16		7	4	5	3	3	2	3	3	2
17	P3	7	4	4	3	2	2	3	2	3
18		7	4	4	3	2	3	3	3	2
19		7	3	5	3	2	2	3	2	3
20	N1	4	3	2	3	2	2	2	2	2
21		4	2	3	2	2	2	2	2	2
22		4	3	2	2	2	2	2	2	2
23	P4	4	3	3	2	1	2	2	1	1
0		2		2	1	1	1	2	1	2
Total			62	63		48	47		48	48

Terminais Atendidos	Tipo de Atendimento
Pinheirinho	Final
Tatuquara	Início

Observações:

--

N2 = Noturno 2
T = Tarde

P1 = Pico 1 (Manhã)
P3 = Pico 3 (Tarde)

M = Manhã
N1 = Noturno 1

P2 = Pico 2 (Almoço)
P4 = Pico 4 (Noite)

Especificações operacionais

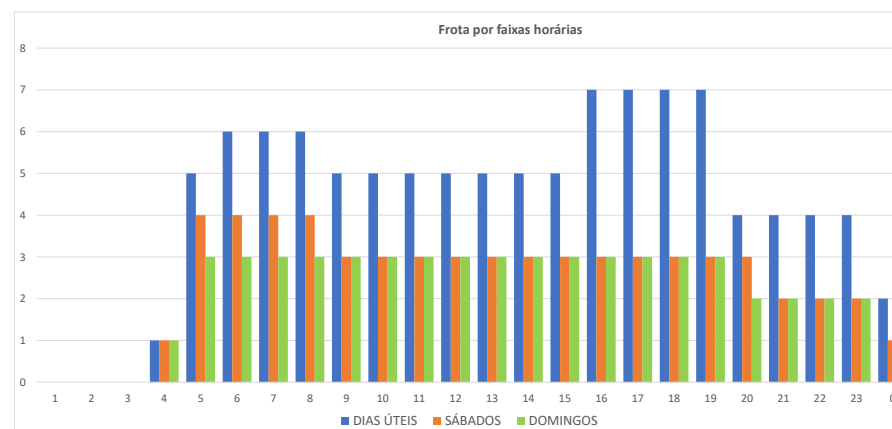
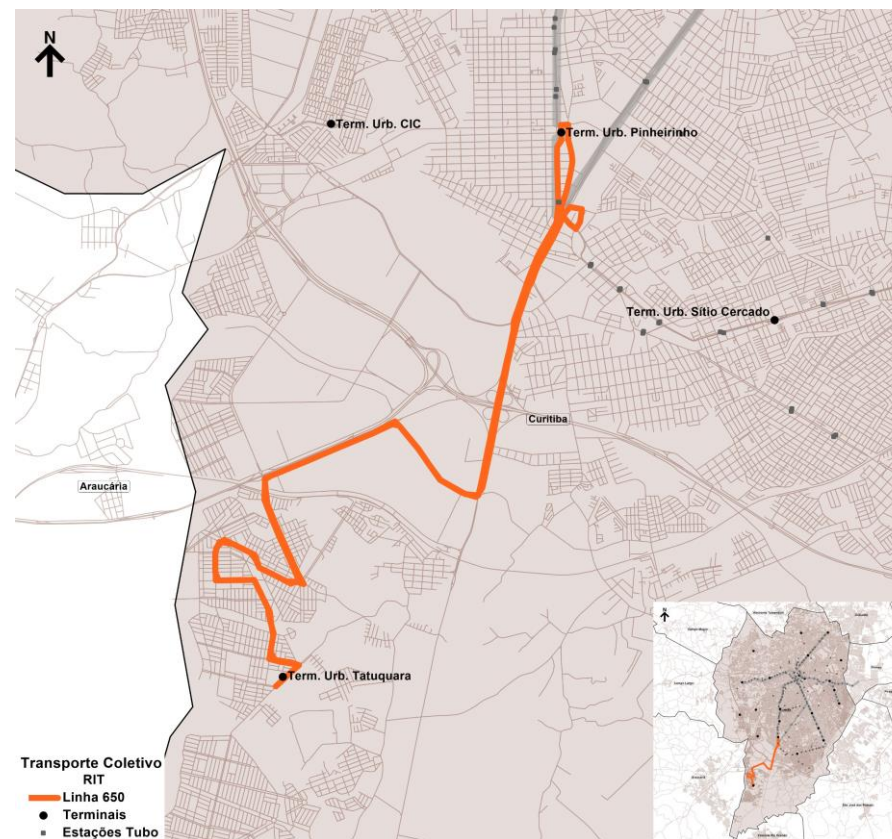

Base de Dados Operacionais de maio/2025

Especificações operacionais

Linha:	652.01
Denominação:	V. VERDE
Modelo Operacional:	Bidirecional
Categoria:	ALIMENTADOR
Lote	OESTE

Tipo de Dia	Frota Operacional				Total	Partidas		Produção Quilométrica
	Comum					Ida	Volta	
Dias Úteis	5				5	56	56	763
Sábados	2				2	37	37	504
Domingos	2				2	36	36	490
Mensal						1.513	1.513	20.607

Extensão (km):	Ida	Volta	Total
	6,81	6,81	13,62

Oferta Hora Pico (DU)	P1 (Pico Manhã)	P2 (Pico Almoço)	P3 (Pico Tarde)
Ida	6	2	5
Volta	5	2	5
Tempos de viagem Dia Útil (min.)	45	44	48

Frota e viagens por sentido e faixa horária

Linha 652.01										
Tipo Dia	DIAS ÚTEIS				SÁBADOS			DOMINGOS		
Fx. Hor.	Período	Frota	Ida	Volta	Frota	Ida	Volta	Frota	Ida	Volta
1										
2	N2									
3										
4		1	1		1	1				
5		5	5	4	2	2	2	1	2	1
6	P1	5	6	5	2	2	2	2	2	2
7		5	5	5	2	2	2	2	2	2
8		2	2	2	2	2	2	2	2	2
9		2	2	2	2	2	2	2	2	2
10	M	2	2	2	2	2	2	2	2	2
11		2	2	2	2	2	2	2	2	2
12	P2	2	2	2	2	2	2	2	2	2
13		2	2	2	2	2	2	2	2	2
14	T	2	2	2	2	2	2	2	2	2
15		2	2	2	2	2	2	2	2	2
16		4	2	2	2	2	2	2	2	2
17	P3	5	4	5	2	2	2	2	2	2
18		5	5	5	2	2	2	2	2	2
19		5	4	5	2	2	2	2	2	2
20		2	2	2	2	2	2	2	2	2
21	N1	2	2	2	1	1	1	1	1	1
22		2	2	2	1	1	2	1	1	2
23	P4	2	2	2	1	2	1	1	2	1
0		1		1			1			1
Total			56	56		37	37		36	36

Terminais Atendidos	Tipo de Atendimento
CIC	Final

Observações:

--

N2 = Noturno 2
T = Tarde

P1 = Pico 1 (Manhã)
P3 = Pico 3 (Tarde)

M = Manhã
N1 = Noturno 1

P2 = Pico 2 (Almoço)
P4 = Pico 4 (Noite)

Especificações operacionais

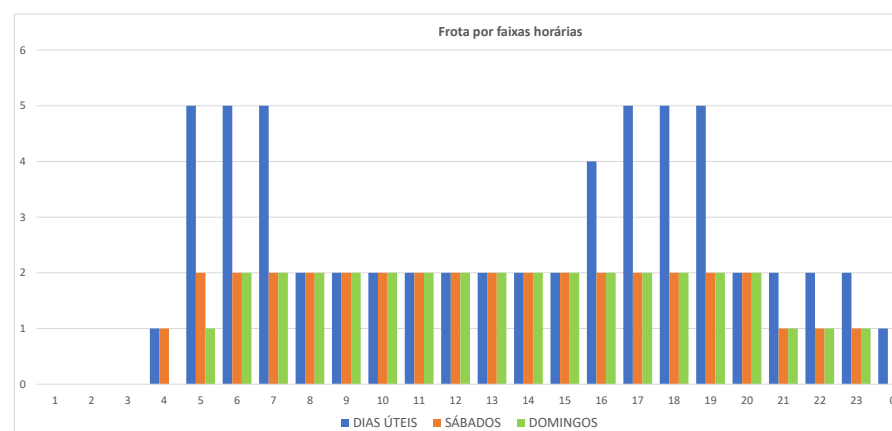
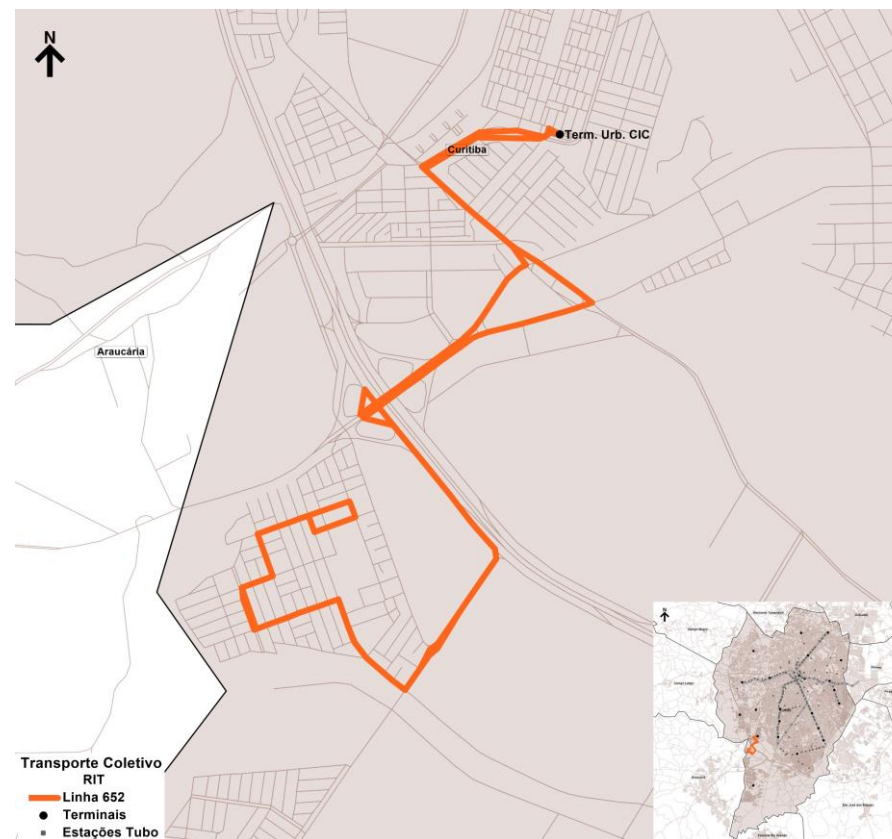

Base de Dados Operacionais de maio/2025

Especificações operacionais

Linha:	653.01
Denominação:	SABARÁ
Modelo Operacional:	Bidirecional
Categoria:	ALIMENTADOR
Lote:	OESTE

Tipo de Dia	Frota Operacional				Total	Partidas		Produção Quilométrica
	Comum					Ida	Volta	
Dias Úteis	3				3	49	49	640
Sábados	3				3	40	40	522
Domingos	1				1	24	24	313
Mensal						1.313	1.313	17.152

Extensão (km):	Ida	Volta	Total
	6,53	6,53	13,06

Oferta Hora Pico (DU)	P1 (Pico Manhã)	P2 (Pico Almoço)	P3 (Pico Tarde)
Ida	4	3	3
Volta	4	3	4
Tempos de viagem Dia Útil (min.)	50	51	54

Frota e viagens por sentido e faixa horária

Linha 653.01										
Tipo Dia	DIAS ÚTEIS				SÁBADOS			DOMINGOS		
Fx. Hor.	Período	Frota	Ida	Volta	Frota	Ida	Volta	Frota	Ida	Volta
1										
2	N2									
3										
4		1	1		2			1		
5		3	3	3	2	2	1	1	2	1
6	P1	3	4	3	2	1	2	1	1	2
7		3	4	4	3	3	2	1	2	1
8		2	2	2	3	2	2	1	1	1
9		2	3	3	3	3	3	1	1	2
10	M	2	2	2	3	2	2	1	1	1
11		2	2	2	3	3	3	1	2	1
12	P2	2	3	3	3	2	2	1	1	1
13		2	2	2	3	2	2	1	1	1
14	T	2	3	3	3	3	3	1	1	2
15		2	2	2	3	2	2	1	1	1
16		3	3	3	3	3	3	1	2	1
17	P3	3	3	4	3	2	2	1	1	1
18		3	3	3	3	2	2	1	1	1
19		3	4	4	3	3	3	1	1	2
20		2	1	2	3	1	2	1	1	1
21	N1	1	1	1	2	1	1	1	1	1
22		1	2	1	2	2	1	1	2	1
23	P4	1	1	1	2	1	1	1	1	1
0				1			1			1
Total			49	49		40	40		24	24

Terminais Atendidos	Tipo de Atendimento
CIC	Final

Observações:

N2 = Noturno 2
T = Tarde

P1 = Pico 1 (Manhã)
P3 = Pico 3 (Tarde)

M = Manhã
N1 = Noturno 1

P2 = Pico 2 (Almoço)
P4 = Pico 4 (Noite)

Especificações operacionais

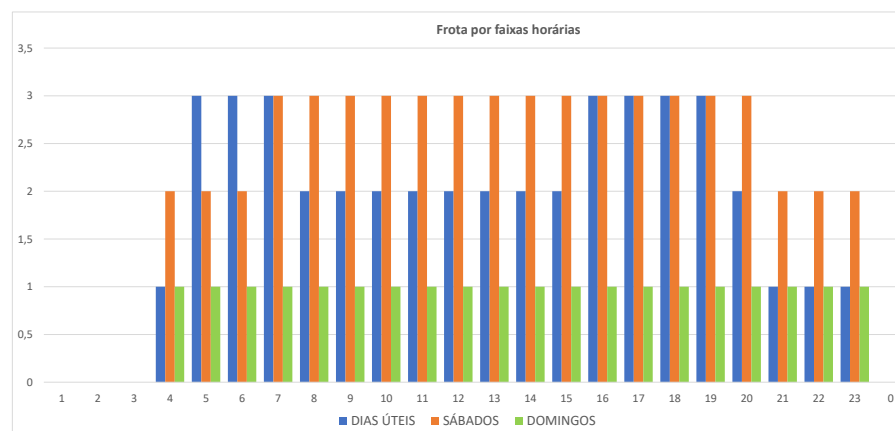
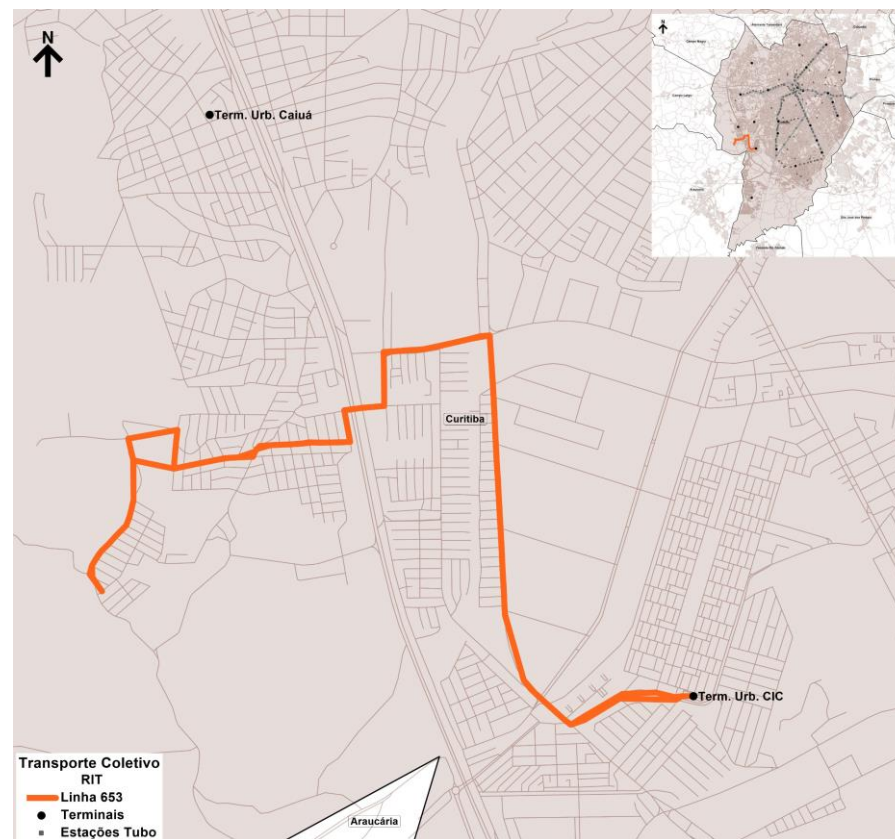

Base de Dados Operacionais de maio/2025

Especificações operacionais

Linha:	654.01
Denominação:	CAMPO ALEGRE
Modelo Operacional:	Bidirecional
Categoria:	ALIMENTADOR
Lote	OESTE

Tipo de Dia	Frota Operacional				Partidas		Produção Quilométrica	
	Comum				Ida	Volta		
Dias Úteis	5				5	73	74	961
Sábados	1				1	27	27	353
Domingos	1				1	27	27	353
Mensal						1.772	1.793	23.297

Extensão (km):	Ida	Volta	Total
	6,54	6,54	13,07

Oferta Hora Pico (DU)	P1 (Pico Manhã)	P2 (Pico Almoço)	P3 (Pico Tarde)
Ida	6	4	7
Volta	6	4	7
Tempos de viagem Dia Útil (min.)	45	47	47

Frota e viagens por sentido e faixa horária

Linha 654.01										
Tipo Dia		DIAS ÚTEIS			SÁBADOS			DOMINGOS		
Fx. Hor.	Período	Frota	Ida	Volta	Frota	Ida	Volta	Frota	Ida	Volta
1										
2	N2									
3										
4										
5		4	5	5	1	1	2	1	1	2
6	P1	4	6	6	1	2	1	1	2	1
7		4	5	5	1	1	1	1	1	1
8		4	4	4	1	1	2	1	1	2
9		2	3	3	1	2	1	1	2	1
10	M	2	2	2	1	1	2	1	1	2
11		3	4	3	1	1	1	1	1	1
12	P2	3	4	4	1	2	1	1	2	1
13		3	3	4	1	1	2	1	1	2
14	T	2	3	3	1	2	1	1	2	1
15		2	3	3	1	1	1	1	1	1
16		4	4	3	1	1	2	1	1	2
17	P3	5	7	6	1	2	1	1	2	1
18		5	6	7	1	1	1	1	1	1
19		4	3	4	1	1	2	1	1	2
20		2	3	3	1	2	1	1	2	1
21	N1	2	2	2	1	1	2	1	1	2
22		2	3	3	1	2	1	1	2	1
23	P4	2	3	3	1	1	2	1	1	2
0				1		1			1	
Total			73	74		27	27		27	27

Terminais Atendidos	Tipo de Atendimento
Capão Raso	Final
CIC	Início

Observações:

--

N2 = Noturno 2
T = Tarde

P1 = Pico 1 (Manhã)
P3 = Pico 3 (Tarde)

M = Manhã
N1 = Noturno 1

P2 = Pico 2 (Almoço)
P4 = Pico 4 (Noite)

Especificações operacionais

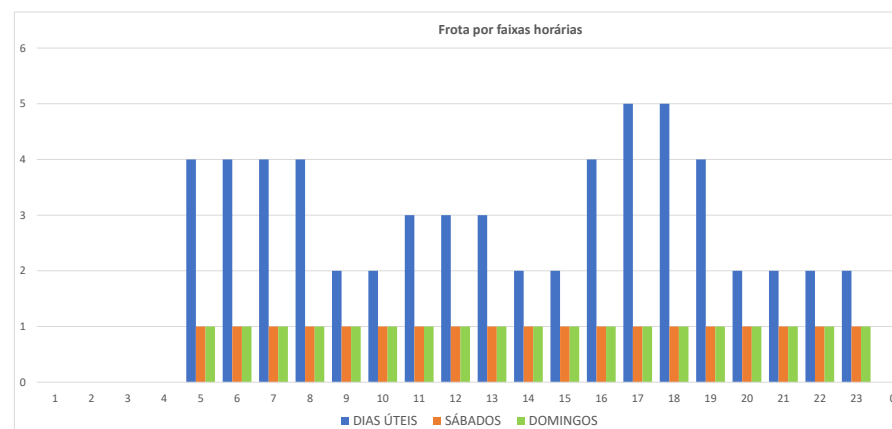
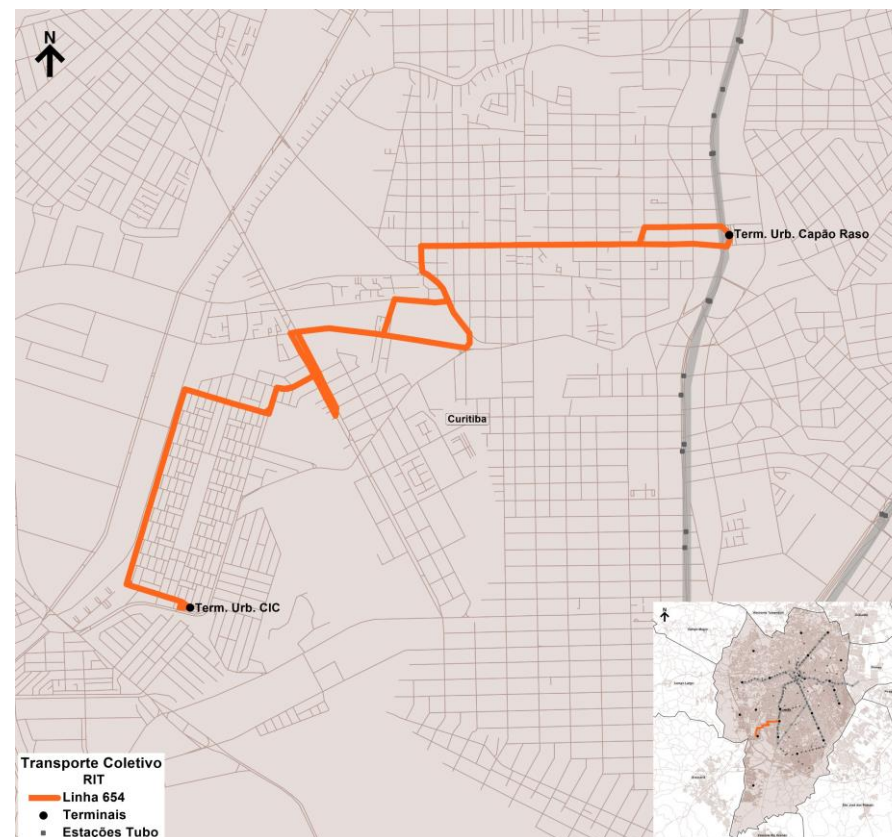

Base de Dados Operacionais de maio/2025

Especificações operacionais

Linha:	655.01
Denominação:	JD. DA ORDEM
Modelo Operacional:	Bidirecional
Categoria:	ALIMENTADOR
Lote:	OESTE

Tipo de Dia	Frota Operacional					Partidas		Produção Quilométrica
	Comum				Total	Ida	Volta	
Dias Úteis	2				2	36	36	854
Sábados	1				1	20	20	474
Domingos	1				1	20	20	474
Mensal						939	939	22.278

Extensão (km):	Ida	Volta	Total
	11,86	11,86	23,72

Oferta Hora Pico (DU)	P1 (Pico Manhã)	P2 (Pico Almoço)	P3 (Pico Tarde)
Ida	2	2	2
Volta	2	2	2
Tempos de viagem Dia Útil (min.)		64	75

Frota e viagens por sentido e faixa horária

Linha 655.01										
Tipo Dia	DIAS ÚTEIS				SÁBADOS			DOMINGOS		
Fx. Hor.	Período	Frota	Ida	Volta	Frota	Ida	Volta	Frota	Ida	Volta
1										
2	N2									
3										
4		1			1			1		
5		2	2	1	1	1	1	1	1	1
6	P1	2	2	2	1	1	1	1	1	1
7		2	2	1	1	1	1	1	1	1
8		2	2	2	1	1	1	1	1	1
9		2	1	2	1	1	1	1	1	1
10	M	2	2	2	1	1	1	1	1	1
11		2	2	2	1	1	1	1	1	1
12		2	2	2	1	1	1	1	1	1
13	P2	2	2	2	1	1	1	1	1	1
14		2	2	2	1	1	1	1	1	1
15	T	2	2	1	1	1	1	1	1	1
16		2	1	2	1	1	1	1	1	1
17		2	2	2	1	1	1	1	1	1
18	P3	2	2	1	1	1	1	1	1	1
19		2	1	2	1	1	1	1	1	1
20		2	3	2	1	1	1	1	1	1
21	N1	2	2	2	1	2	1	1	2	1
22		2	2	2	1	1	1	1	1	1
23	P4	2	2	3	1	1	1	1	1	1
0		1		1	1		1	1		1
Total			36	36		20	20		20	20

Terminais Atendidos	Tipo de Atendimento
Pinheirinho	Final

Observações:

--

N2 = Noturno 2
T = Tarde

P1 = Pico 1 (Manhã)
P3 = Pico 3 (Tarde)

M = Manhã
N1 = Noturno 1

P2 = Pico 2 (Almoço)
P4 = Pico 4 (Noite)

Especificações operacionais

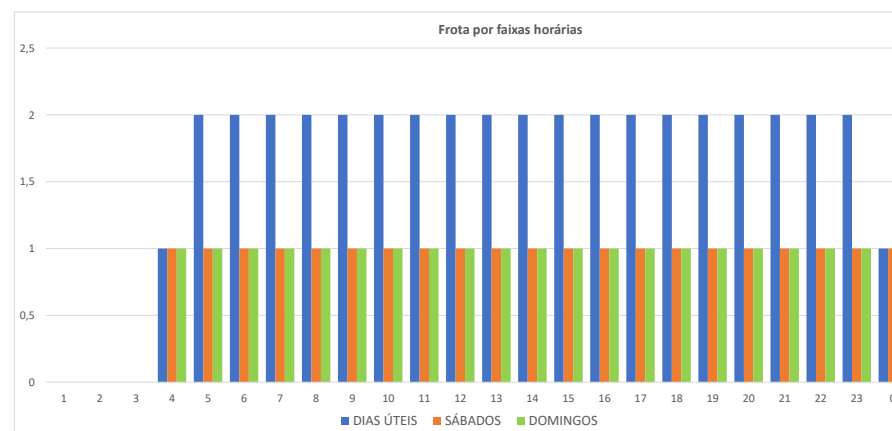
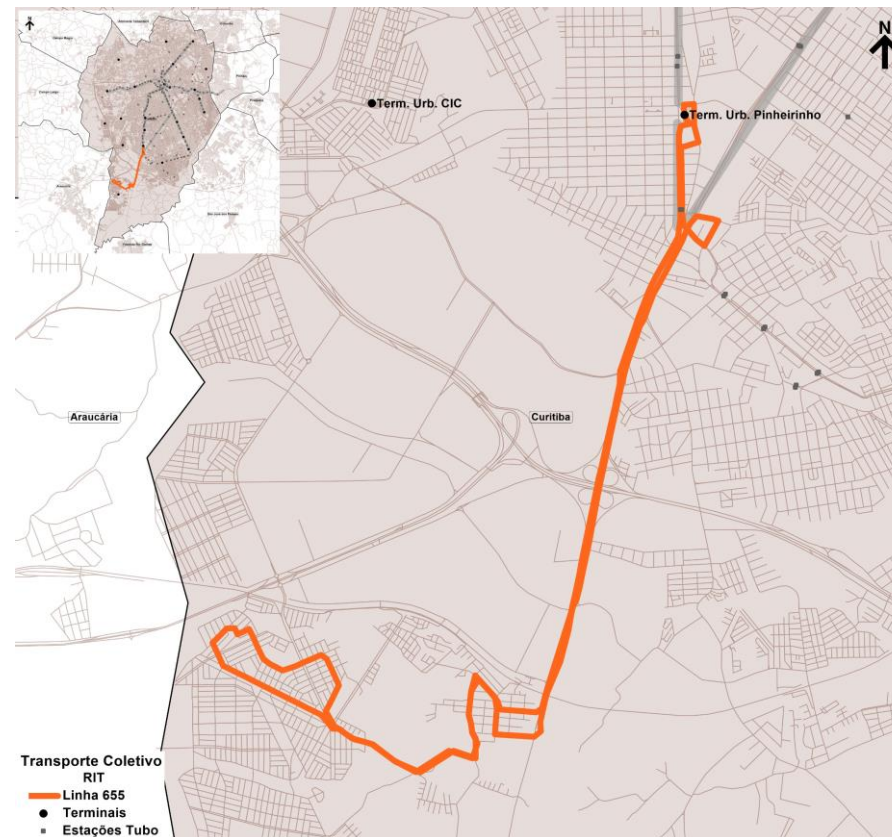

Base de Dados Operacionais de maio/2025

Especificações operacionais

Linha:	658.01
Denominação:	C. RASO / CAIUÁ
Modelo Operacional:	Bidirecional
Categoria:	ALIMENTADOR
Lote	OESTE

Tipo de Dia	Frota Operacional				Partidas		Produção Quilométrica
	Comum			Total	Ida	Volta	
Dias Úteis	7			7	67	67	1.555
Sábados	5			5	49	51	1.160
Domingos	2			2	32	32	742
Mensal					1.768	1.776	41.106

Extensão (km):	Ida	Volta	Total
	11,60	11,60	23,20

Oferta Hora Pico (DU)	P1 (Pico Manhã)	P2 (Pico Almoço)	P3 (Pico Tarde)
Ida	6	4	4
Volta	6	4	4
Tempos de viagem Dia Útil (min.)	85	83	90

Frota e viagens por sentido e faixa horária

Linha 658.01										
Tipo Dia	DIAS ÚTEIS			SÁBADOS			DOMINGOS			
Fx. Hor.	Período	Frota	Ida	Volta	Frota	Ida	Volta	Frota	Ida	Volta
1										
2	N2									
3										
4										
5		7	6	4	5	4	4	2	1	1
6	P1	7	5	6	5	4	4	2	2	2
7		7	5	4	5	5	4	2	2	2
8		6	4	3	5	3	4	2	1	1
9		4	3	3	3	3	3	2	2	2
10	M	4	3	3	3	2	3	2	2	2
11		5	4	4	3	3	2	2	1	1
12	P2	5	4	3	3	2	2	2	2	2
13		5	3	4	3	2	3	2	2	2
14	T	4	3	3	3	3	2	2	1	1
15		4	2	2	3	2	3	2	2	2
16		5	3	4	3	3	2	2	2	2
17	P3	6	4	4	3	2	2	2	1	1
18		6	4	4	3	2	3	2	2	2
19		6	3	4	3	3	2	2	2	2
20	N1	4	3	3	3	1	2	2	1	1
21		3	2	3	2	2	2	2	2	2
22		3	3	2	2	2	2	2	2	2
23	P4	3	2	3	2	1	1	2	1	1
0		2	1	1	1	1	1	2	1	1
Total			67	67		49	51		32	32

Terminais Atendidos	Tipo de Atendimento
Caiuá	Início
Capão Raso	Final

Observações:

--

N2 = Noturno 2
T = Tarde

P1 = Pico 1 (Manhã)
P3 = Pico 3 (Tarde)

M = Manhã
N1 = Noturno 1

P2 = Pico 2 (Almoço)
P4 = Pico 4 (Noite)

Especificações operacionais

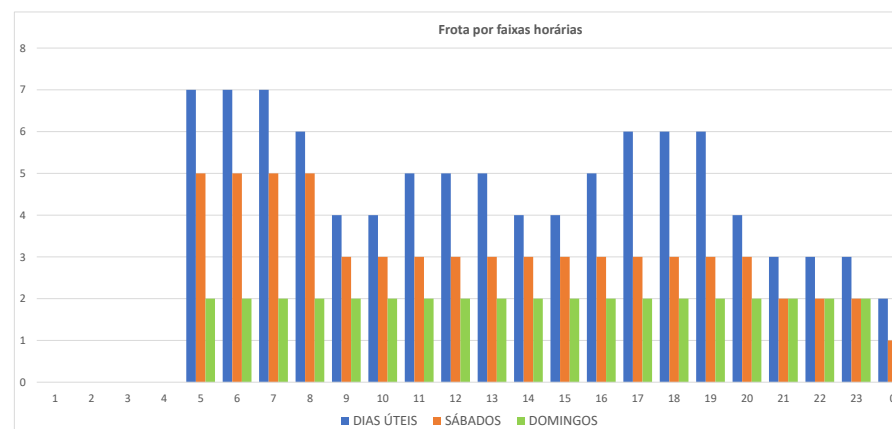
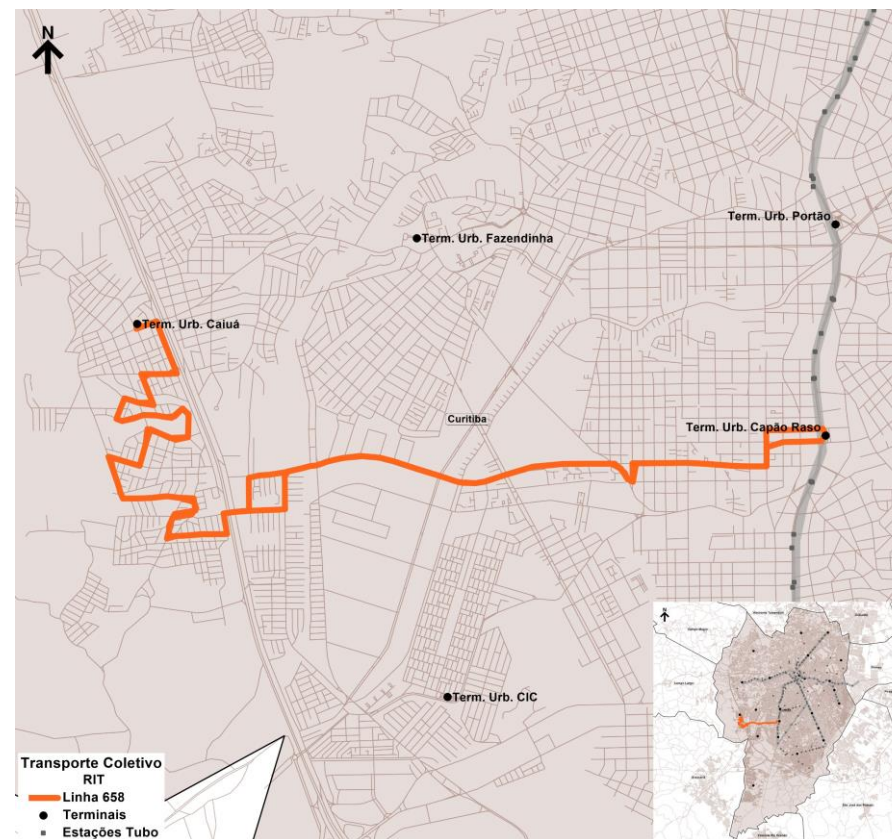

Base de Dados Operacionais de maio/2025

Especificações operacionais

Linha:	659.01
Denominação:	CAXIMBA / OLARIA
Modelo Operacional:	Bidirecional
Categoria:	ALIMENTADOR
Lote:	OESTE

Tipo de Dia	Frota Operacional				Total	Partidas		Produção Quilométrica
	Comum					Ida	Volta	
Dias Úteis	3				3	30	31	1.045
Sábados	2				2	26	26	891
Domingos	2				2	26	26	891
Mensal						874	894	30.273

Extensão (km):	Ida	Volta	Total
	17,13	17,13	34,25

Oferta Hora Pico (DU)	P1 (Pico Manhã)	P2 (Pico Almoço)	P3 (Pico Tarde)
Ida	2	2	3
Volta	2	2	2
Tempos de viagem Dia Útil (min.)	86	81	91

Frota e viagens por sentido e faixa horária

Linha 659.01										
Tipo Dia	DIAS ÚTEIS				SÁBADOS			DOMINGOS		
Fx. Hor.	Período	Frota	Ida	Volta	Frota	Ida	Volta	Frota	Ida	Volta
1										
2	N2									
3										
4										
5		1	1		2	2	1	2	2	1
6	P1	2	2	2	2	1	1	2	1	1
7		2	1	1	2	2	2	2	2	2
8		2	2	2	2	1	1	2	1	1
9		2	1	1	2	2	2	2	2	2
10	M	2	1	1	2	1	1	2	1	1
11		2	2	2	2	2	2	2	2	2
12		2	1	1	2	1	1	2	1	1
13	P2	2	2	2	2	2	2	2	2	2
14		2	1	1	2	1	1	2	1	1
15	T	2	2	2	2	2	2	2	2	2
16		3	1	2	2	1	1	2	1	1
17		3	2	2	2	2	2	2	2	2
18	P3	3	3	2	2	1	1	2	1	1
19		3	2	2	2	2	2	2	2	2
20		2	1	2	1	1	1	1		1
21	N1	2	2	2	1		1	1	1	1
22		2	2	2	1	1	1	1	1	
23	P4	2	1	1	1	1		1	1	1
0		1		1	1		1	1		1
Total			30	31		26	26		26	26

Terminais Atendidos	Tipo de Atendimento
Pinheirinho	Final

Observações:

Linhas integradas: 617-684

N2 = Noturno 2
T = Tarde

P1 = Pico 1 (Manhã)
P3 = Pico 3 (Tarde)

M = Manhã
N1 = Noturno 1

P2 = Pico 2 (Almoço)
P4 = Pico 4 (Noite)

Especificações operacionais

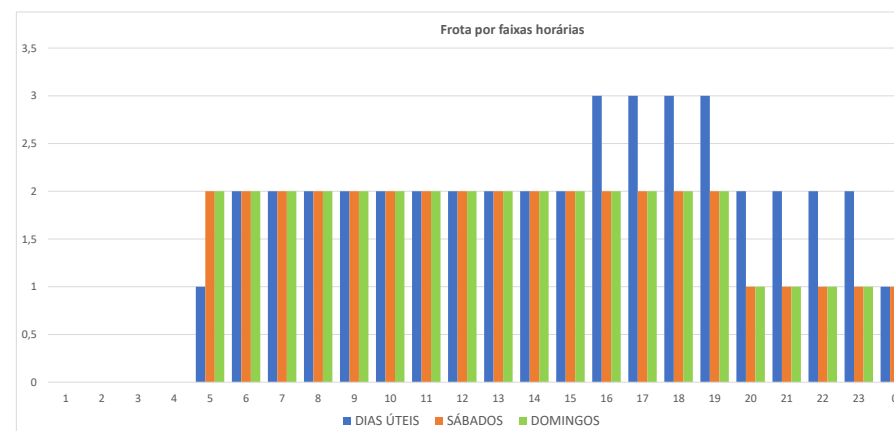
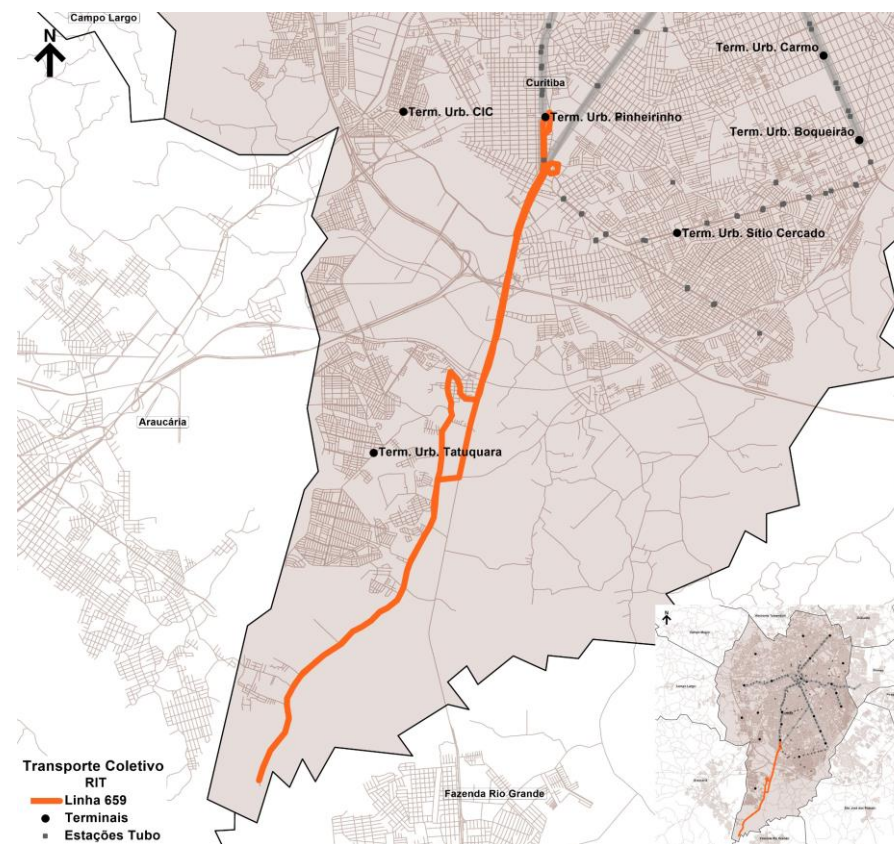

Base de Dados Operacionais de maio/2025

Especificações operacionais

Linha:	668.01
Denominação:	CASA DE CUSTÓDIA
Modelo Operacional:	Bidirecional
Categoria:	ALIMENTADOR
Lote	OESTE

Tipo de Dia	Frota Operacional				Partidas		Produção Quilométrica
	Microespecial			Total	Ida	Volta	
Dias Úteis	1			1	3	4	47
Sábados	1			1	2	2	27
Domingos	1			1	2	2	27
Mensal					82	102	1.242

Extensão (km):	Ida	Volta	Total
	6,76	6,76	13,53

Oferta Hora Pico (DU)	P1 (Pico Manhã)	P2 (Pico Almoço)	P3 (Pico Tarde)
Ida	1		1
Volta	2		
Tempos de viagem Dia Útil (min.)	32		

Frota e viagens por sentido e faixa horária

Linha 668.01										
Tipo Dia	DIAS ÚTEIS				SÁBADOS			DOMINGOS		
Fx. Hor.	Período	Frota	Ida	Volta	Frota	Ida	Volta	Frota	Ida	Volta
1										
2	N2									
3										
4										
5										
6	P1	1	1	1	1		1	1	1	1
7		1	1	2	1	1	1	1	1	1
8										
9										
10	M									
11										
12	P2									
13										
14	T			1				1	1	
15					1	1		1		
16										
17	P3									
18			1							
19										
20										
21	N1									
22										
23	P4									
0										
Total			3	4		2	2		2	2

Terminais Atendidos	Tipo de Atendimento
CIC	Final

Observações:

N2 = Noturno 2
T = Tarde

P1 = Pico 1 (Manhã)
P3 = Pico 3 (Tarde)

M = Manhã
N1 = Noturno 1

P2 = Pico 2 (Almoço)
P4 = Pico 4 (Noite)

Especificações operacionais

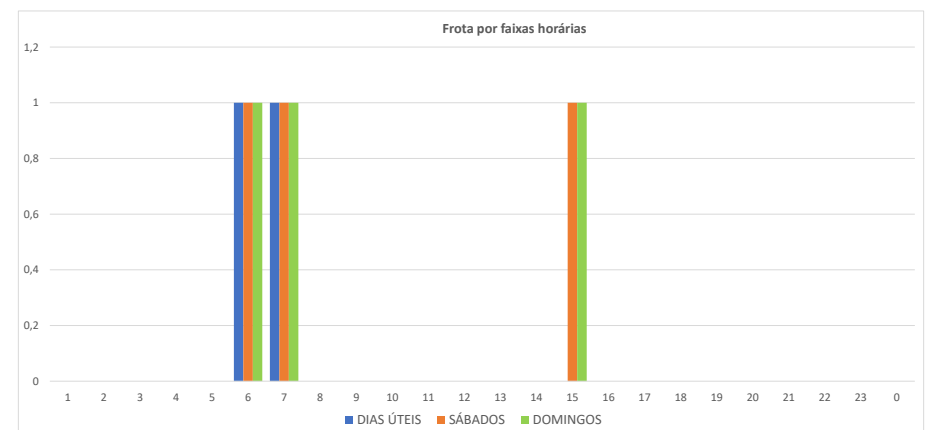
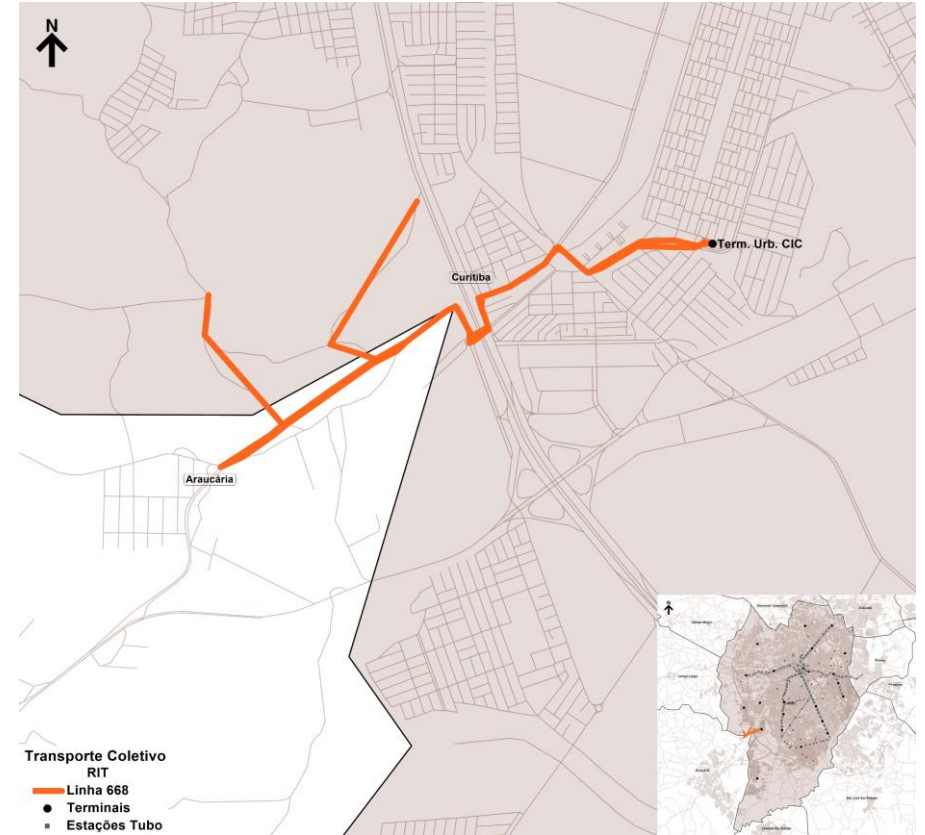

Base de Dados Operacionais de maio/2025

Especificações operacionais

Linha:	671P.01
Denominação:	PORTÃO
Modelo Operacional:	BIDIRECIONAL
Categoria:	ALIMENTADOR
Lote	OESTE

Tipo de Dia	Frota Operacional				Partidas		Produção Quilométrica
	Microespecial			Total	Ida	Volta	
Dias Úteis	1			1	14	14	88
Sábados							
Domingos							
Mensal					289	289	1.820

Extensão (km):	Ida	Volta	Total
	3,35	2,94	6,29

Oferta Hora Pico (DU)	P1 (Pico Manhã)	P2 (Pico Almoço)	P3 (Pico Tarde)
Ida	2		2
Volta	2		2
Tempos de viagem Dia Útil (min.)	20	20	20

Frota e viagens por sentido e faixa horária

Linha 671P.01										
Tipo Dia	DIAS ÚTEIS				SÁBADOS			DOMINGOS		
Fx. Hor.	Período	Frota	Ida	Volta	Frota	Ida	Volta	Frota	Ida	Volta
1										
2	N2									
3										
4										
5		1	2							
6	P1	1	2	2						
7		1	2	2						
8		1	2	2						
9										
10	M									
11										
12	P2									
13										
14	T									
15										
16		1	2	2						
17	P3	1	2	2						
18		1	2	2						
19		1	2	2						
20										
21	N1									
22										
23	P4									
0										
Total			14	14						

Terminais Atendidos	Tipo de Atendimento
Terminal Portão	Final

Observações:
Não Opera aos Sábados e Domingos

N2 = Noturno 2
T = Tarde

P1 = Pico 1 (Manhã)
P3 = Pico 3 (Tarde)

M = Manhã
N1 = Noturno 1

P2 = Pico 2 (Almoço)
P4 = Pico 4 (Noite)

Especificações operacionais

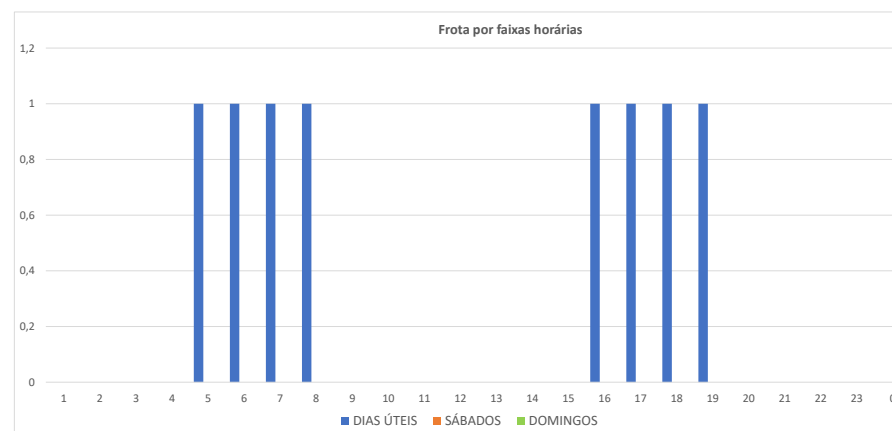
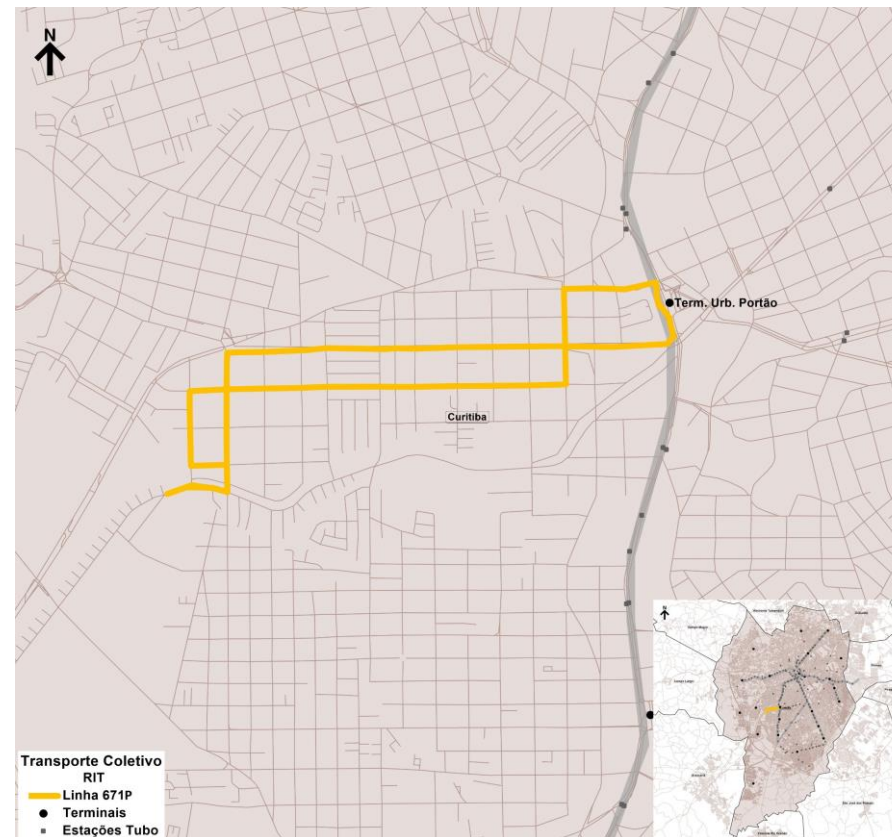

Base de Dados Operacionais de maio/2025

Especificações operacionais

Linha:	680.01
Denominação:	RURBANA
Modelo Operacional:	Bidirecional
Categoria:	ALIMENTADOR
Lote:	OESTE

Tipo de Dia	Frota Operacional				Total	Partidas		Produção Quilométrica
	Comum					Ida	Volta	
Dias Úteis	9				9	49	49	1.374
Sábados	3				3	32	31	883
Domingos	1				1	18	18	505
Mensal						1.247	1.242	34.898

Extensão (km):	Ida	Volta	Total
	14,02	14,02	28,04

Oferta Hora Pico (DU)	P1 (Pico Manhã)	P2 (Pico Almoço)	P3 (Pico Tarde)
Ida	5	2	6
Volta	3	2	6
Tempos de viagem Dia Útil (min.)	76	72	88

Frota e viagens por sentido e faixa horária

Linha 680.01										
Tipo Dia	DIAS ÚTEIS				SÁBADOS			DOMINGOS		
Fx. Hor.	Período	Frota	Ida	Volta	Frota	Ida	Volta	Frota	Ida	Volta
1										
2	N2									
3										
4		1	1		1	1				
5		7	5	3	3	3	2	1	1	1
6	P1	9	3	3	3	3	2	1	1	1
7		7	3	2	2	1	2	1	1	1
8		3	2	2	2	2	2	1	1	1
9		2	2	2	2	2	2	1	1	1
10	M	2	1	1	2	2	1	1	1	
11		2	2	2	2	1	2	1	1	1
12	P2	2	2	2	2	2	2	1	1	1
13		2	1	1	2	2	2	1	1	1
14	T	2	2	2	2	1	1	1	1	1
15		2	2	2	2	2	2	1	1	1
16		6	3	3	2	2	2	1		1
17	P3	7	6	6	2	2	1	1	1	1
18		7	6	5	2	1	2	1	1	1
19		5	1	5	2	1	2	1	1	1
20		2	2	2	1	1	1	1	1	1
21	N1	2	2	2	1	1	1	1	1	1
22		2	1	1	1	1		1	1	
23	P4	2	2	2	1	1	1	1	1	1
0		1		1			1			1
Total			49	49		32	31		18	18

Terminais Atendidos	Tipo de Atendimento
Pinheirinho	Final
Tatuquara	Início

Observações:

Linhas integradas: 617-684

N2 = Noturno 2
T = Tarde

P1 = Pico 1 (Manhã)
P3 = Pico 3 (Tarde)

M = Manhã
N1 = Noturno 1

P2 = Pico 2 (Almoço)
P4 = Pico 4 (Noite)

Especificações operacionais

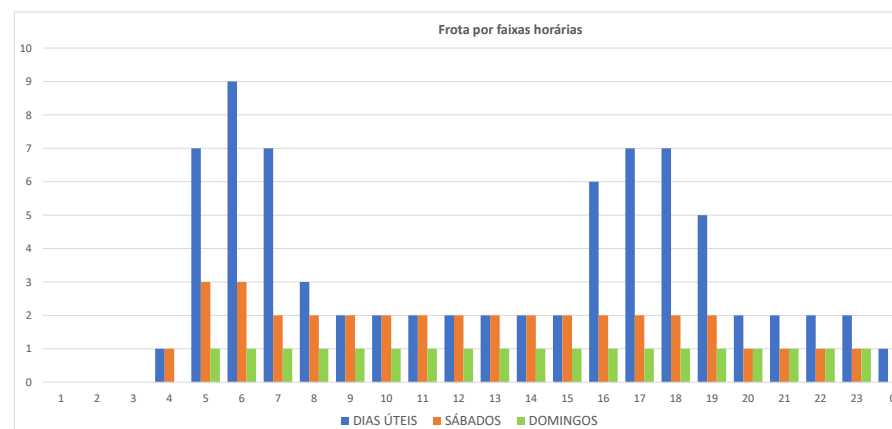
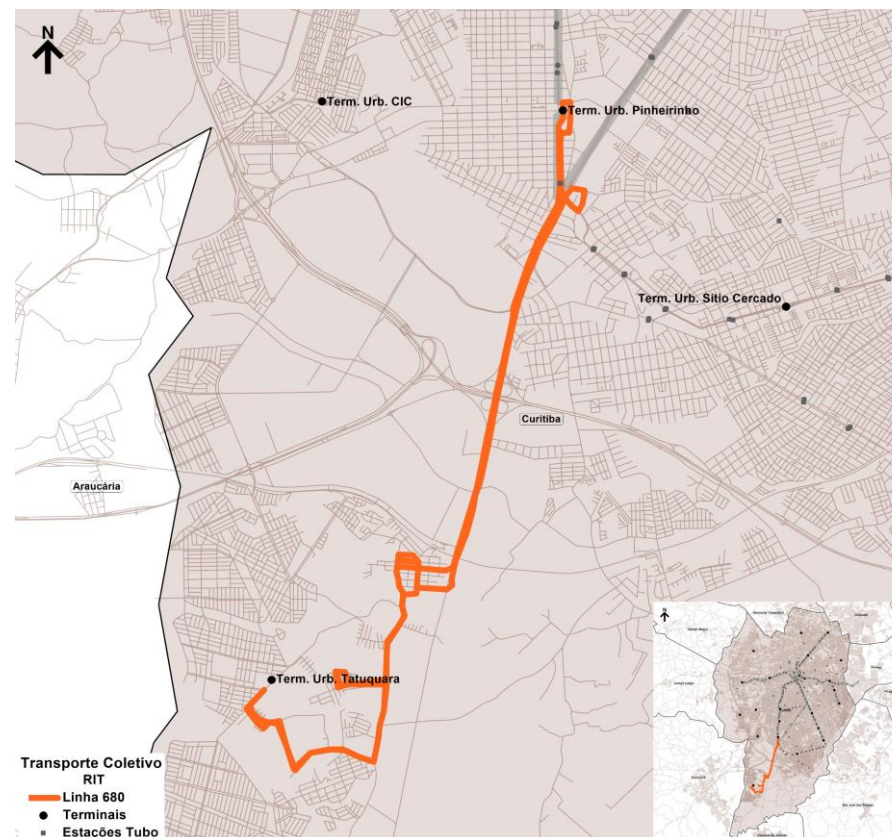

Base de Dados Operacionais de maio/2025

Especificações operacionais

Linha:	681.01
Denominação:	DALAGASSA
Modelo Operacional:	Bidirecional
Categoria:	ALIMENTADOR
Lote	OESTE

Tipo de Dia	Frota Operacional				Total	Partidas		Produção Quilométrica
	Comum					Ida	Volta	
Dias Úteis	4				4	42	43	1.014
Sábados	1				1	21	20	489
Domingos	1				1	21	20	489
Mensal						1.073	1.084	25.720

Extensão (km):	Ida	Volta	Total
	11,93	11,93	23,85

Oferta Hora Pico (DU)	P1 (Pico Manhã)	P2 (Pico Almoço)	P3 (Pico Tarde)
Ida	3	3	3
Volta	3	3	4
Tempos de viagem Dia Útil (min.)	70	70	73

Frota e viagens por sentido e faixa horária

Linha 681.01										
Tipo Dia	DIAS ÚTEIS				SÁBADOS			DOMINGOS		
Fx. Hor.	Período	Frota	Ida	Volta	Frota	Ida	Volta	Frota	Ida	Volta
1										
2	N2									
3										
4		1	1							
5		4	3	1	1	3	1	1	3	1
6	P1	4	1	3	1	1	1	1	1	1
7		3	3	3	1	1	1	1	1	1
8		3	3	1	1	1	1	1	1	1
9		3	1	3	1	1	1	1	1	1
10	M	3	3	3	1	1	1	1	1	1
11		3	3	3	1	1	1	1	1	1
12		3	3	3	1	1	1	1	1	1
13	P2	3	1	1	1	1	1	1	1	1
14		3	3	3	1	1	1	1	1	1
15		3	3	3	1	1	1	1	1	1
16		4	3	3	1	1	1	1	1	1
17		4	3	4	1	1	1	1	1	1
18	P3	4	3	3	1	1	1	1	1	1
19		1	1	1	1	1	1	1	1	1
20		1	1	1	1	1	1	1	1	1
21	N1	1	1	1	1	1	1	1	1	1
22		1	1	1	1	1	1	1	1	1
23	P4	1	1	1	1	1	1	1	1	1
0				1			1			1
Total			42	43		21	20		21	20

Terminais Atendidos	Tipo de Atendimento
Pinheirinho	Final
Tatuquara	Início

Observações:

Linhas integradas: 617-684

N2 = Noturno 2
T = Tarde

P1 = Pico 1 (Manhã)
P3 = Pico 3 (Tarde)

M = Manhã
N1 = Noturno 1

P2 = Pico 2 (Almoço)
P4 = Pico 4 (Noite)

Especificações operacionais

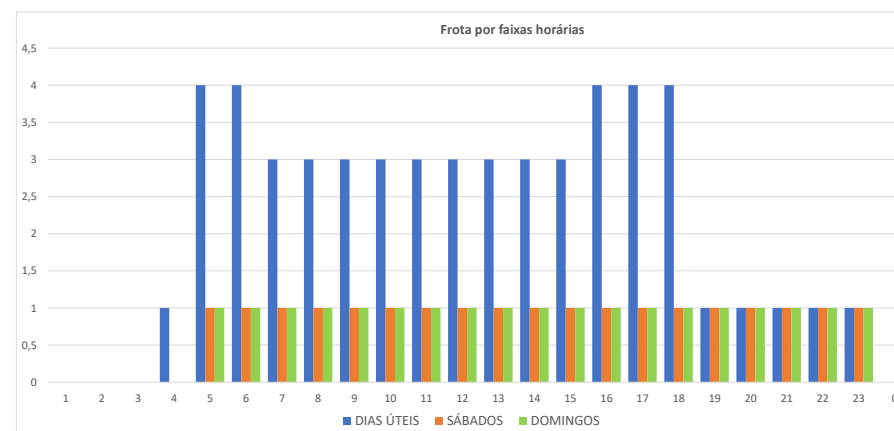
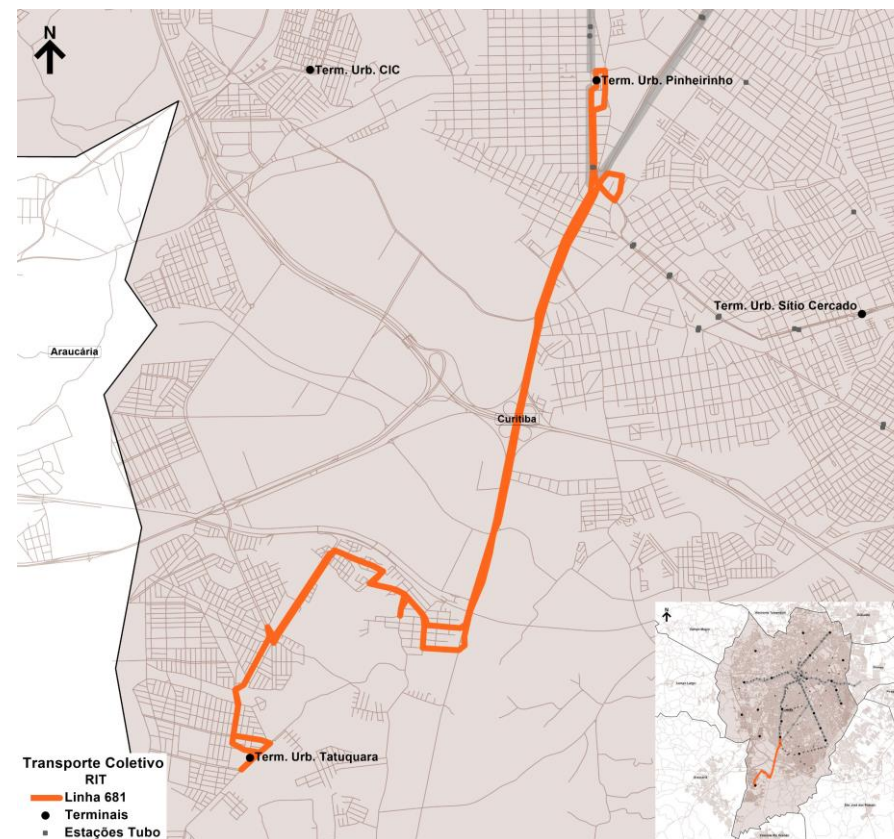

Base de Dados Operacionais de maio/2025

Especificações operacionais

Linha:	684.01
Denominação:	RIO BONITO
Modelo Operacional:	Bidirecional
Categoria:	ALIMENTADOR
Lote:	OESTE

Tipo de Dia	Frota Operacional				Partidas		Produção Quilométrica
	Articulado			Total	Ida	Volta	
Dias Úteis	9			9	69	69	1.777
Sábados	6			6			
Domingos	4			4			
Mensal					1.426	1.426	36.723

Extensão (km):	Ida	Volta	Total
	12,88	12,88	25,75

Oferta Hora Pico (DU)	P1 (Pico Manhã)	P2 (Pico Almoço)	P3 (Pico Tarde)
Ida	7	3	4
Volta	4	4	5
Tempos de viagem Dia Útil (min.)	73	72	82

Frota e viagens por sentido e faixa horária

Linha 684.01										
Tipo Dia	DIAS ÚTEIS			SÁBADOS			DOMINGOS			
Fx. Hor.	Período	Frota	Ida	Volta	Frota	Ida	Volta	Frota	Ida	Volta
1										
2	N2									
3										
4		2	2		2			1		
5		8	7	2	6			3		
6	P1	9	6	4	6			3		
7		9	5	4	6			3		
8		6	3	3	4			3		
9		4	3	4	4			3		
10	M	4	3	3	4			3		
11		4	3	3	4			3		
12		4	3	4	4			3		
13	P2	4	3	3	4			3		
14		4	3	3	4			3		
15		5	3	4	4			3		
16		6	4	5	4			4		
17	P3	6	3	4	4			4		
18		6	3	5	4			4		
19		4	2	3	3			4		
20		3	3	3	3			3		
21	N1	3	3	3	3			2		
22		3	3	3	3			2		
23	P4	3	3	3	3			2		
0		2	1	3	1			1		
Total			69	69						

Terminais Atendidos	Tipo de Atendimento
Pinheirinho	Final

Observações:
 Não Opera aos Sábados e Domingos
 Linhas integradas: 646-659-680-681-690

N2 = Noturno 2
T = Tarde

P1 = Pico 1 (Manhã)
P3 = Pico 3 (Tarde)

M = Manhã
N1 = Noturno 1

P2 = Pico 2 (Almoço)
P4 = Pico 4 (Noite)

Especificações operacionais

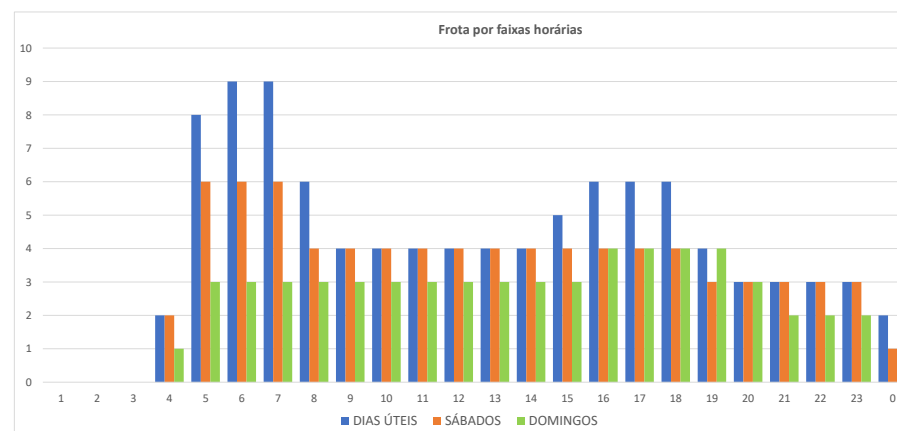
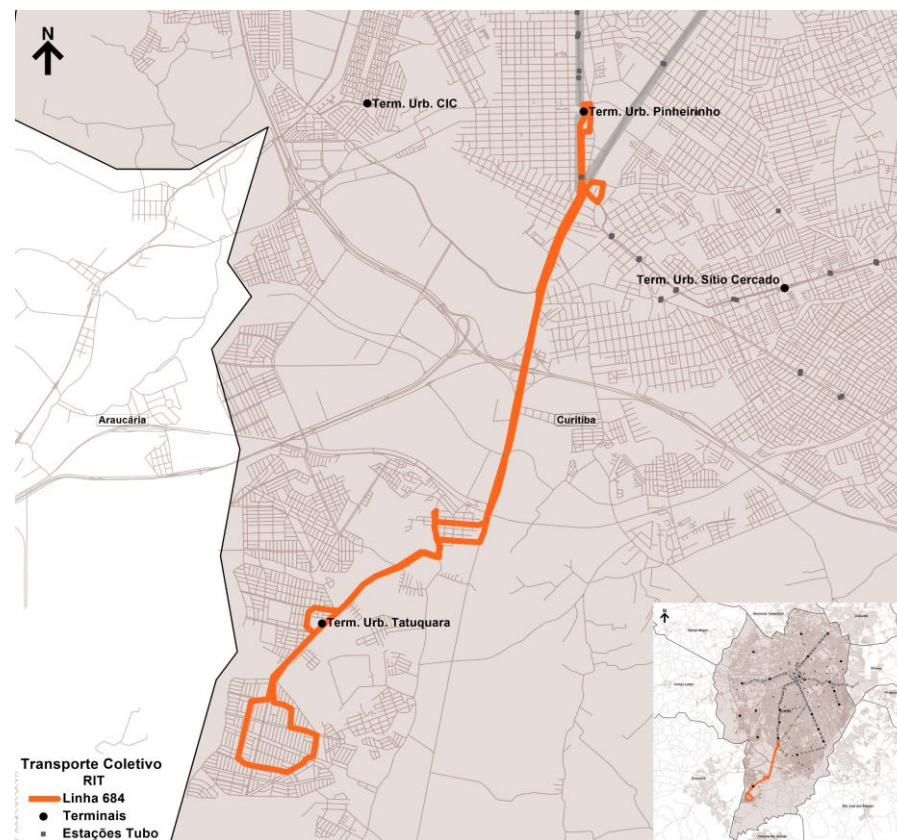

Base de Dados Operacionais de maio/2025

Especificações operacionais

Linha:	685.01
Denominação:	RIO BONITO / CIC
Modelo Operacional:	Bidirecional
Categoria:	ALIMENTADOR
Lote	OESTE

Tipo de Dia	Frota Operacional				Partidas		Produção Quilométrica
	Articulado			Total	Ida	Volta	
Dias Úteis	6			6	39	37	1.152
Sábados	3			3	29	28	864
Domingos	2			2	28	28	848
Mensal					1.083	1.038	32.134

Extensão (km):	Ida	Volta	Total
	15,15	15,15	30,30

Oferta Hora Pico (DU)	P1 (Pico Manhã)	P2 (Pico Almoço)	P3 (Pico Tarde)
Ida	4	2	2
Volta	2	2	2
Tempos de viagem Dia Útil (min.)	94	82	103

Frota e viagens por sentido e faixa horária

Linha 685.01										
Tipo Dia	DIAS ÚTEIS			SÁBADOS			DOMINGOS			
Fx. Hor.	Período	Frota	Ida	Volta	Frota	Ida	Volta	Frota	Ida	Volta
1										
2	N2									
3										
4										
5	P1	5	4	2	3	2	1	2	2	1
6		6	3	2	3	2	2	2	2	2
7		6	2	2	3	2	1	2	1	1
8		4	2	2	2	2	2	2	2	2
9		3	2	2	2	2	2	2	2	2
10	M	3	2	2	2	1	1	2	1	1
11		3	2	2	2	2	2	2	2	2
12	P2	3	2	2	2	2	2	2	2	2
13		3	2	2	2	1	1	2	1	1
14	T	3	2	2	2	2	2	2	2	2
15		3	2	2	2	1	1	2	1	1
16		4	2	2	2	2	2	2	2	2
17	P3	5	2	2	2	1	1	2	2	2
18		5	2	2	2	2	2	2	1	1
19		4	2	2	2	2	2	2	2	2
20	N1	2	1	1	2		1	1		1
21		2	2	2	1	1	1	1	1	1
22	P4	2	1	1	1	1	1	1	1	1
23		2	2	2	1	1		1	1	
0		1		1	1		1			1
Total			39	37		29	28		28	28

Terminais Atendidos	Tipo de Atendimento
CIC	Final

Observações:

--

N2 = Noturno 2
T = Tarde

P1 = Pico 1 (Manhã)
P3 = Pico 3 (Tarde)

M = Manhã
N1 = Noturno 1

P2 = Pico 2 (Almoço)
P4 = Pico 4 (Noite)

Especificações operacionais

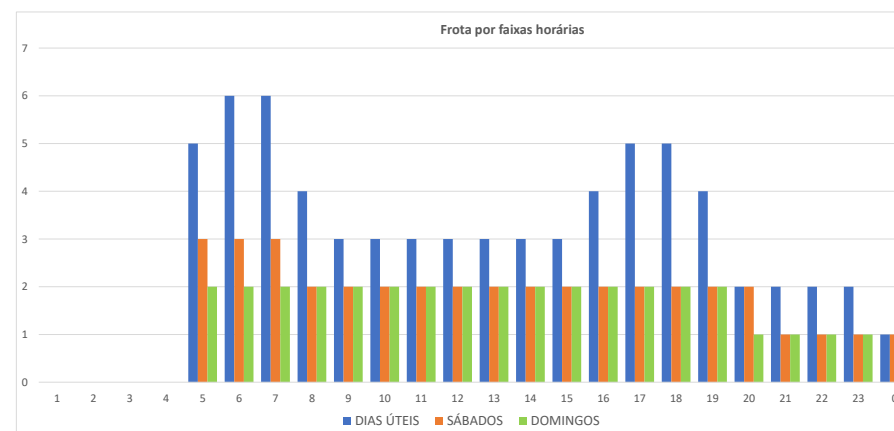
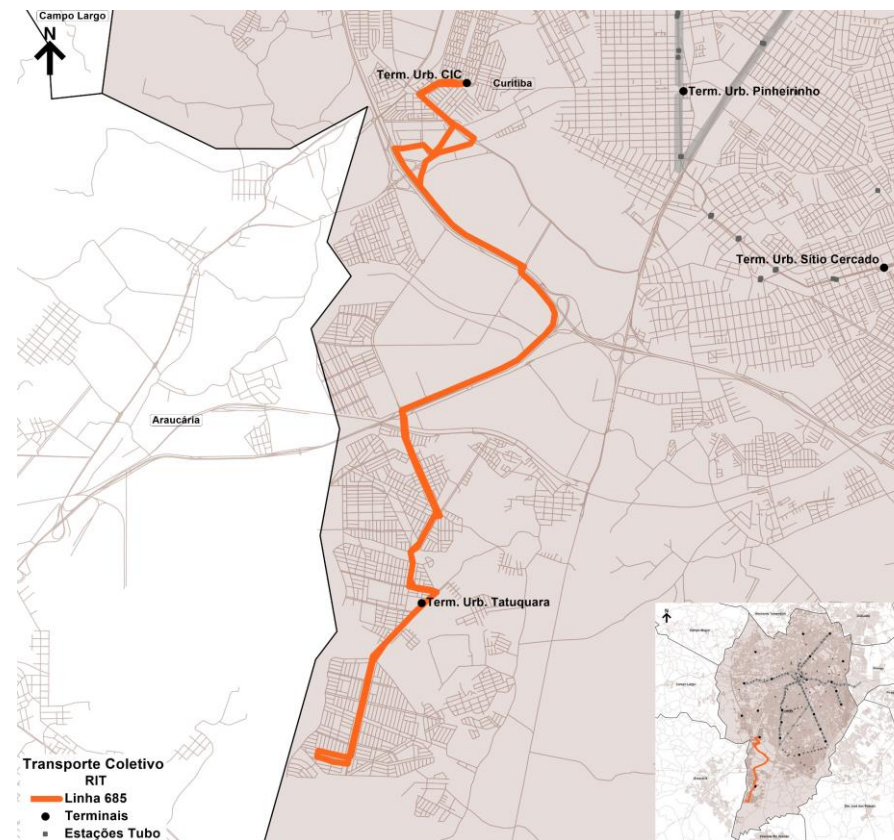

Base de Dados Operacionais de maio/2025

Especificações operacionais

Linha:	690.01
Denominação:	V. JULIANA
Modelo Operacional:	Bidirecional
Categoria:	ALIMENTADOR
Lote:	OESTE

Tipo de Dia	Frota Operacional				Total	Partidas		Produção Quilométrica
	Comum					Ida	Volta	
Dias Úteis	2				2	8	8	267
Sábados								
Domingos								
Mensal						165	165	5.517

Extensão (km):	Ida	Volta	Total
	16,68	16,68	33,37

Oferta Hora Pico (DU)	P1 (Pico Manhã)	P2 (Pico Almoço)	P3 (Pico Tarde)
Ida	2		1
Volta	2		2
Tempos de viagem Dia Útil (min.)	80		86

Frota e viagens por sentido e faixa horária

Linha 690.01										
Tipo Dia	DIAS ÚTEIS				SÁBADOS			DOMINGOS		
Fx. Hor.	Período	Frota	Ida	Volta	Frota	Ida	Volta	Frota	Ida	Volta
1										
2	N2									
3										
4										
5		1	1							
6	P1	2	2	2						
7		2	1	1						
8		2	2	1						
9										
10	M									
11										
12	P2									
13										
14	T									
15										
16										
17	P3	2	1	2						
18		2	1	1						
19		1		1						
20										
21	N1									
22										
23	P4									
0										
Total			8	8						

Terminais Atendidos	Tipo de Atendimento
Pinheirinho	Final

Observações:
 Não Opera aos Sábados e Domingos
 Linhas integradas: 617-684

N2 = Noturno 2
 T = Tarde

P1 = Pico 1 (Manhã)
 P3 = Pico 3 (Tarde)

M = Manhã
 N1 = Noturno 1

P2 = Pico 2 (Almoço)
 P4 = Pico 4 (Noite)

Especificações operacionais

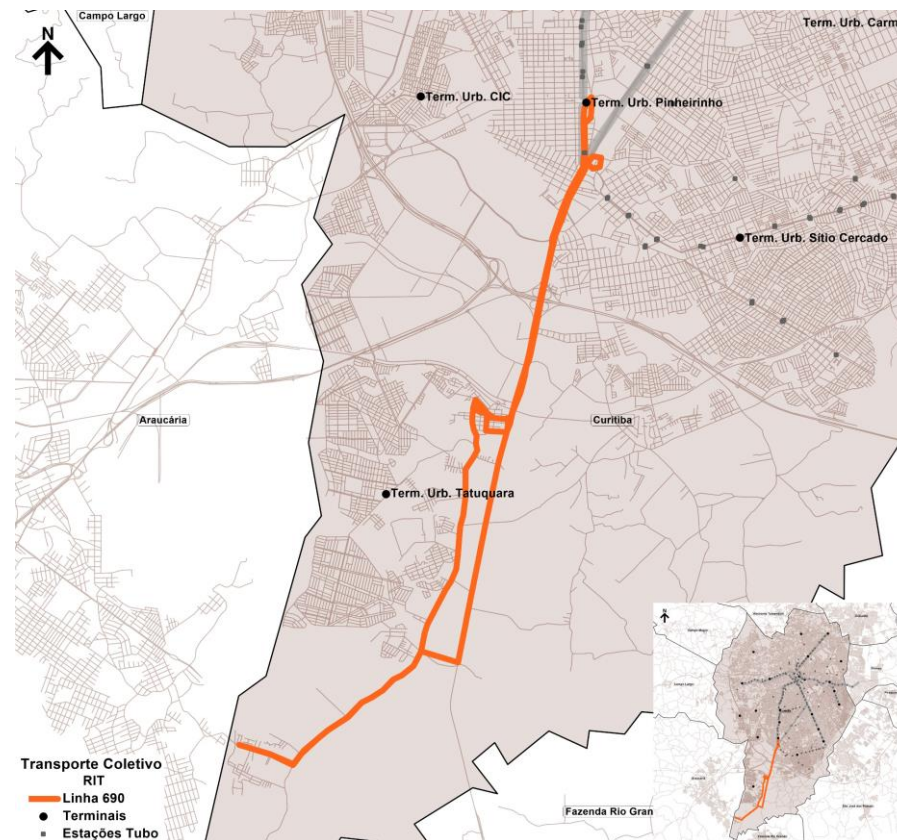

Base de Dados Operacionais de maio/2025

Especificações operacionais

Linha:	710.01
Denominação:	STA.AMELIA/P.BELO
Modelo Operacional:	Circular
Categoria:	ALIMENTADOR
Lote	OESTE

Tipo de Dia	Frota Operacional				Partidas			Produção Quilométrica
	Microespecial			Total	Circular			
Dias Úteis								
Sábados	1			1	28			322
Domingos	1			1	28			322
Mensal					273			3.135

Extensão (km):	Circular	Total
	11,48	11,48

Oferta Hora Pico (DU)	P1 (Pico Manhã)	P2 (Pico Almoço)	P3 (Pico Tarde)
Circular			
Tempos de viagem Dia Útil (min.)			

Frota e viagens por sentido e faixa horária

Linha 710.01										
Tipo Dia	DIAS ÚTEIS				SÁBADOS			DOMINGOS		
Fx. Hor.	Período	Frota	Circular		Frota	Circular		Frota	Circular	
1										
2	N2									
3										
4										
5					1			1		
6	P1				1	2		1	2	
7					1	2		1	1	
8					1	1		1	2	
9					1	2		1	1	
10	M				1	1		1	2	
11					1	1		1	1	
12	P2				1	2		1	2	
13					1	1		1	1	
14	T				1	2		1	2	
15					1	1		1	1	
16					1	2		1	2	
17	P3				1	1		1	1	
18					1	2		1	2	
19					1	1		1	1	
20	N1				1	2		1	2	
21					1	1		1	1	
22	P4				1	2		1	2	
23					1	1		1	1	
0					1	1		1	1	
Total						28			28	

Terminais Atendidos	Tipo de Atendimento
Fazendinha	Passagem

Observações:
Não Opera em Dias Úteis

N2 = Noturno 2
T = Tarde

P1 = Pico 1 (Manhã)
P3 = Pico 3 (Tarde)

M = Manhã
N1 = Noturno 1

P2 = Pico 2 (Almoço)
P4 = Pico 4 (Noite)

Especificações operacionais

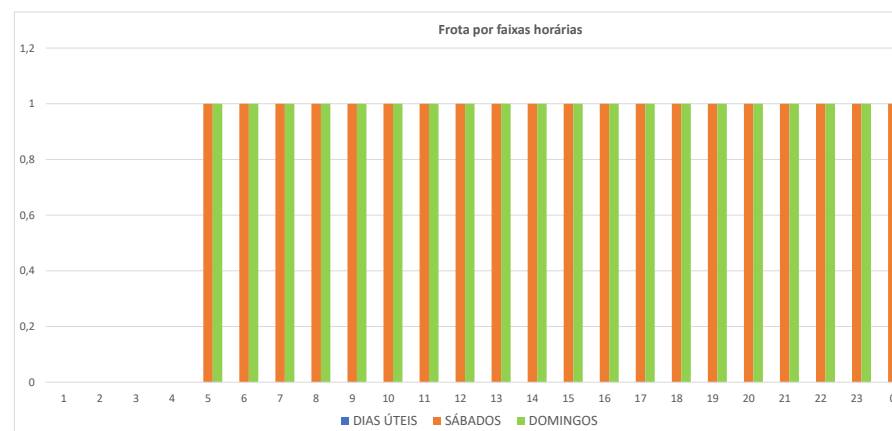
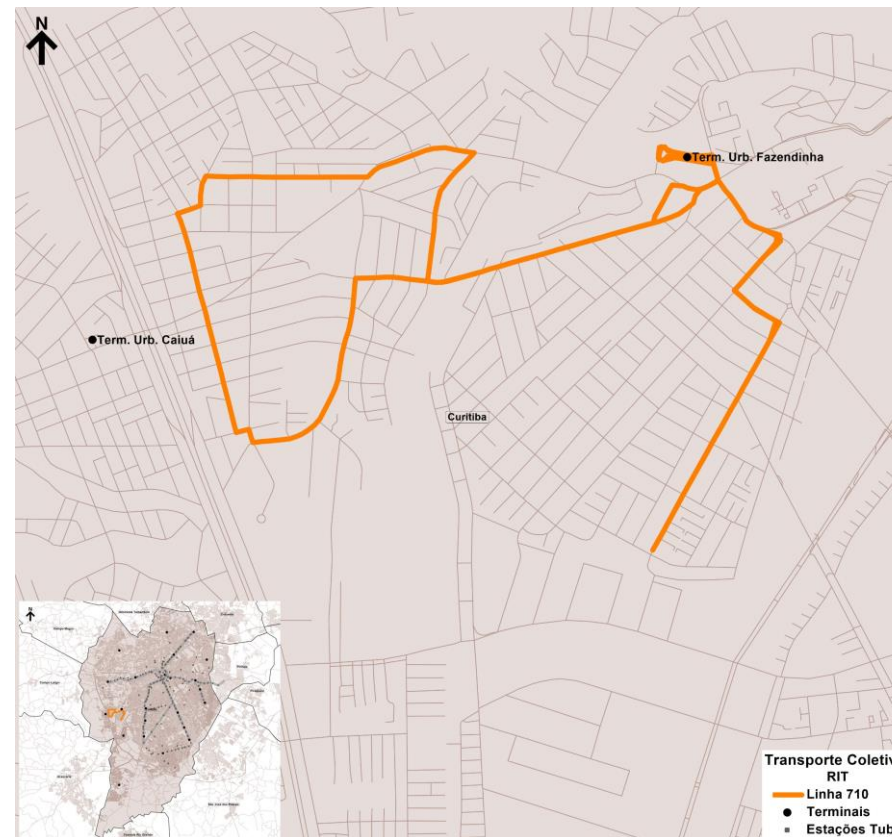

Base de Dados Operacionais de maio/2025

Especificações operacionais

Linha:	711.01
Denominação:	ITATIAIA
Modelo Operacional:	Bidirecional
Categoria:	ALIMENTADOR
Lote	OESTE

Tipo de Dia	Frota Operacional				Total	Partidas		Produção Quilométrica
	Comum					Ida	Volta	
Dias Úteis	3				3	31	28	268
Sábados	1				1	20	20	181
Domingos	1				1	20	20	181
Mensal						836	774	7.302

Extensão (km):	Ida	Volta	Total
	4,54	4,54	9,07

Oferta Hora Pico (DU)	P1 (Pico Manhã)	P2 (Pico Almoço)	P3 (Pico Tarde)
Ida	4	1	2
Volta	4	1	2
Tempos de viagem Dia Útil (min.)	35	36	41

Frota e viagens por sentido e faixa horária

Linha 711.01										
Tipo Dia	DIAS ÚTEIS				SÁBADOS			DOMINGOS		
Fx. Hor.	Período	Frota	Ida	Volta	Frota	Ida	Volta	Frota	Ida	Volta
1										
2	N2									
3										
4										
5	P1	2	2	1	1	1	1	1	1	1
6		3	3	3	1	1	1	1	1	1
7		3	4	4	1	1	1	1	1	1
8		2	3	1	1	1	1	1	1	1
9	M	1	1	1	1	1	1	1	1	1
10		1	1	1	1	1	1	1	1	1
11		1	1	1	1	1	1	1	1	1
12	P2	1	1	1	1	1	1	1	1	1
13		1	1	1	1	1	1	1	1	1
14	T	1	1	1	1	1	1	1	1	1
15		1	1	1	1	1	1	1	1	1
16	P3	2	2	2	1	1	1	1	1	1
17		2	1	2	1	1	1	1	1	1
18		2	2	2	1	1	1	1	1	1
19		2	2	1	1	1	1	1	1	1
20	N1	1	1	1	1	1	1	1	1	1
21		1	1	1	1	1	1	1	1	1
22	P4	1	1	1	1	1	1	1	1	1
23		1	1	1	1	1	1	1	1	1
0		1	1	1	1	1	1	1	1	1
Total			31	28		20	20		20	20

Terminais Atendidos	Tipo de Atendimento
Fazendinha	Final

Observações:

--

N2 = Noturno 2
T = Tarde

P1 = Pico 1 (Manhã)
P3 = Pico 3 (Tarde)

M = Manhã
N1 = Noturno 1

P2 = Pico 2 (Almoço)
P4 = Pico 4 (Noite)

Especificações operacionais

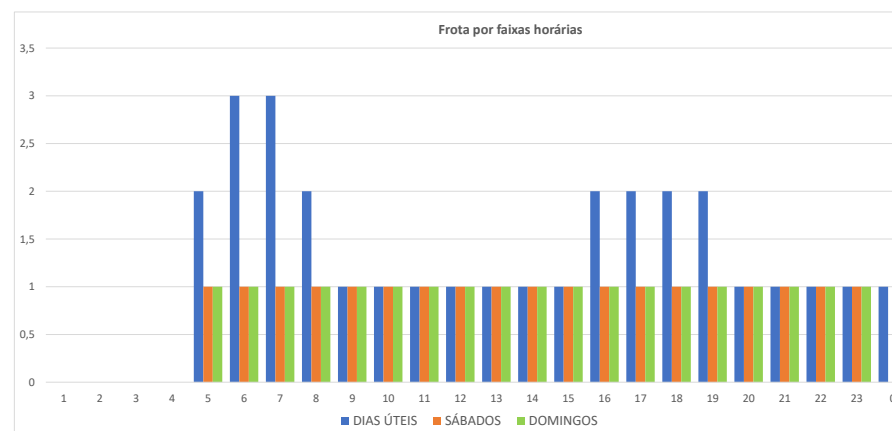

Base de Dados Operacionais de maio/2025

Especificações operacionais

Linha:	712.01
Denominação:	JD. INDEPENDÊNCIA / CIC
Modelo Operacional:	Bidirecional
Categoria:	ALIMENTADOR
Lote	OESTE

Tipo de Dia	Frota Operacional				Partidas		Produção Quilométrica
	Comum			Total	Ida	Volta	
Dias Úteis	5			5	74	74	878
Sábados	2			2	31	31	368
Domingos	1			1	28	29	338
Mensal					1.815	1.820	21.562

Extensão (km):	Ida	Volta	Total
	5,93	5,93	11,86

Oferta Hora Pico (DU)	P1 (Pico Manhã)	P2 (Pico Almoço)	P3 (Pico Tarde)
Ida	7	3	6
Volta	6	3	6
Tempos de viagem Dia Útil (min.)	46	48	53

Frota e viagens por sentido e faixa horária

Linha 712.01										
Tipo Dia	DIAS ÚTEIS				SÁBADOS			DOMINGOS		
Fx. Hor.	Período	Frota	Ida	Volta	Frota	Ida	Volta	Frota	Ida	Volta
1										
2	N2									
3										
4										
5	P1	4	6	6	2	3	3	1	1	1
6		5	7	6	2	3	3	1	1	2
7		5	6	6	2	3	3	1	2	1
8		5	5	5	1	2	2	1	1	2
9		2	2	2	1	2	1	1	2	1
10	M	2	3	3	1	1	2	1	1	2
11		2	3	3	1	1	1	1	2	1
12	P2	2	2	2	1	2	1	1	1	2
13		2	3	3	1	1	1	1	2	1
14	T	2	2	2	1	1	1	1	1	2
15		2	3	3	1	1	2	1	2	1
16	P3	5	4	6	1	1	1	1	1	2
17		5	6	5	1	2	1	1	2	1
18		5	5	6	1	1	1	1	1	2
19		5	5	5	1	1	1	1	2	1
20	N1	2	3	3	1	1	2	1	1	2
21		2	2	2	1	2	1	1	2	1
22	P4	2	3	3	1	1	2	1	1	2
23		2	3	3	1	2	1	1	2	1
0		1	1			1				1
Total			74	74		31	31		28	29

Terminais Atendidos	Tipo de Atendimento
CIC	Início
Fazendinha	Final

Observações:

N2 = Noturno 2
T = Tarde

P1 = Pico 1 (Manhã)
P3 = Pico 3 (Tarde)

M = Manhã
N1 = Noturno 1

P2 = Pico 2 (Almoço)
P4 = Pico 4 (Noite)

Especificações operacionais

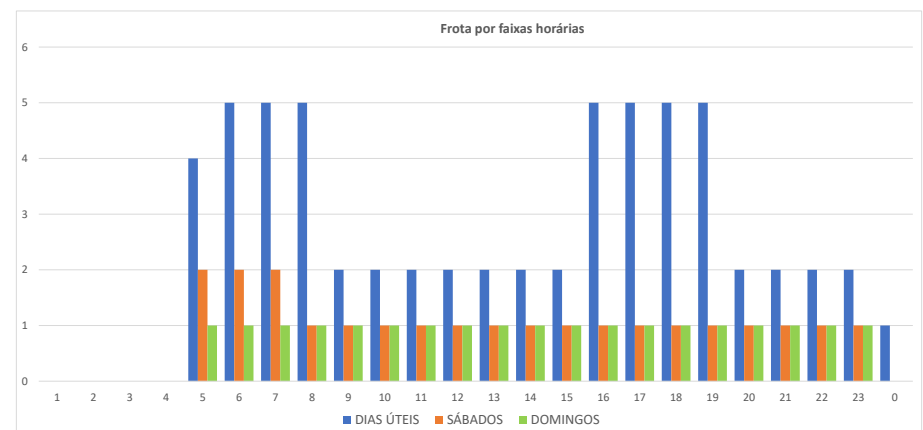
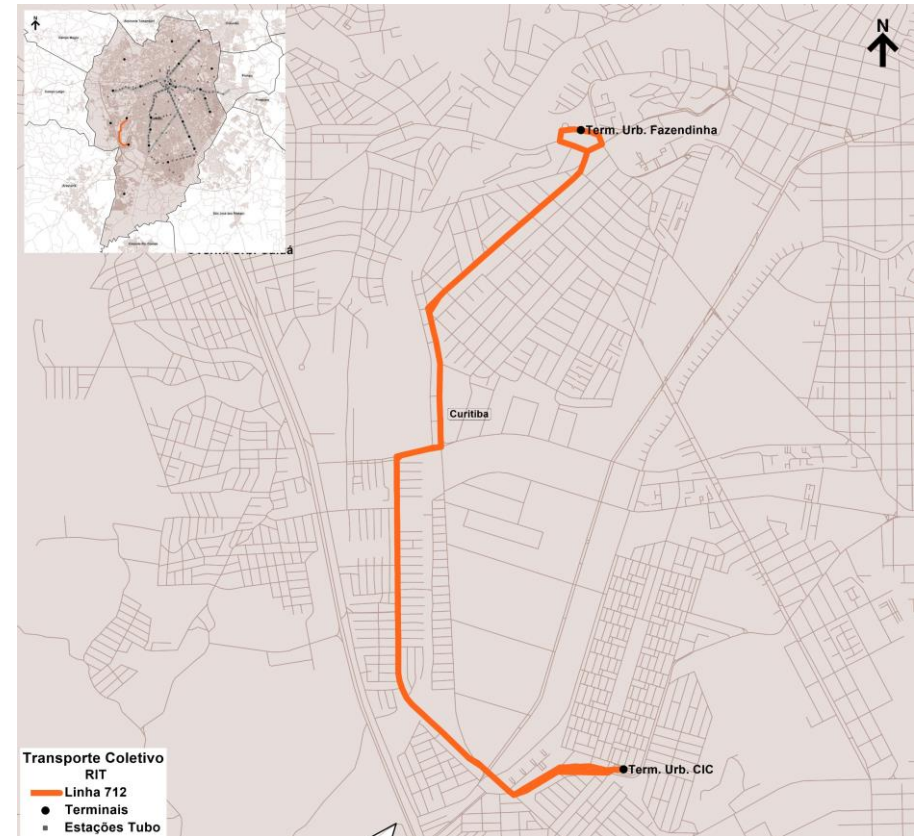

Base de Dados Operacionais de maio/2025

Especificações operacionais

Linha:	713.01
Denominação:	STA. AMÉLIA
Modelo Operacional:	Bidirecional
Categoria:	ALIMENTADOR
Lote	OESTE

Tipo de Dia	Frota Operacional				Partidas		Produção Quilométrica
	Microespecial			Total	Ida	Volta	
Dias Úteis	1			1	51	51	222
Sábados							
Domingos							
Mensal					1.054	1.054	4.598

Extensão (km):	Ida	Volta	Total
	2,18	2,18	4,36

Oferta Hora Pico (DU)	P1 (Pico Manhã)	P2 (Pico Almoço)	P3 (Pico Tarde)
Ida	3	3	3
Volta	3	3	3
Tempos de viagem Dia Útil (min.)	21	21	23

Frota e viagens por sentido e faixa horária

Linha 713.01										
Tipo Dia		DIAS ÚTEIS			SÁBADOS			DOMINGOS		
Fx. Hor.	Período	Frota	Ida	Volta	Frota	Ida	Volta	Frota	Ida	Volta
1										
2	N2									
3										
4										
5		1	1	1						
6	P1	1	3	3						
7		1	3	3						
8		1	3	3						
9		1	3	3						
10	M	1	3	3						
11		1	3	3						
12		1	3	2						
13	P2	1	3	3						
14		1	3	3						
15		1	3	3						
16		1	2	3						
17	P3	1	3	2						
18		1	2	3						
19		1	3	2						
20		1	2	3						
21	N1	1	3	2						
22		1	2	3						
23	P4	1	3	2						
0				1						
Total			51	51						

Terminais Atendidos	Tipo de Atendimento
Fazendinha	Final

Observações:
Não Opera aos Sábados e Domingos

N2 = Noturno 2
T = Tarde

P1 = Pico 1 (Manhã)
P3 = Pico 3 (Tarde)

M = Manhã
N1 = Noturno 1

P2 = Pico 2 (Almoço)
P4 = Pico 4 (Noite)

Especificações operacionais

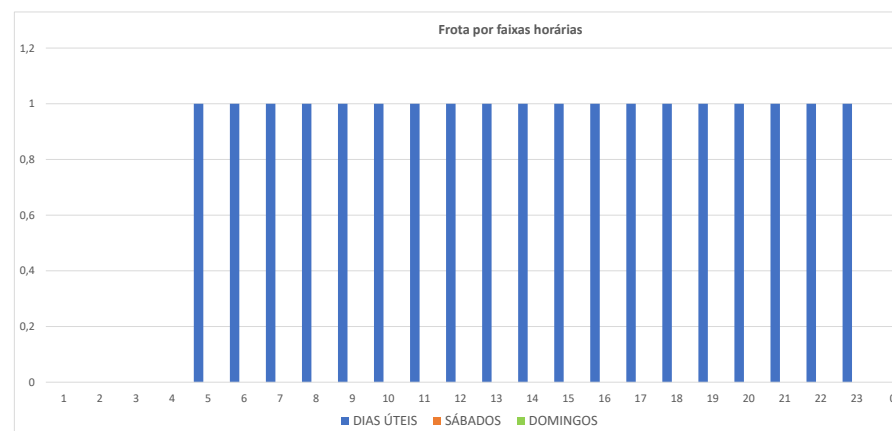

Base de Dados Operacionais de maio/2025

Especificações operacionais

Linha:	718.01
Denominação:	PORTO BELO
Modelo Operacional:	Circular
Categoria:	ALIMENTADOR
Lote	OESTE

Tipo de Dia	Frota Operacional				Partidas		Produção Quilométrica
	Comum			Total	Circular		
Dias Úteis	1			1	46		320
Sábados							
Domingos							
Mensal					951		6.622

Extensão (km):	Circular	Total
	6,97	6,97

Oferta Hora Pico (DU)	P1 (Pico Manhã)	P2 (Pico Almoço)	P3 (Pico Tarde)
Circular	3	3	2
Tempos de viagem Dia Útil (min.)	54	50	55

Frota e viagens por sentido e faixa horária

Linha 718.01										
Tipo Dia		DIAS ÚTEIS			SÁBADOS			DOMINGOS		
Fx. Hor.	Período	Frota	Circular		Frota	Circular		Frota	Circular	
1										
2	N2									
3										
4										
5		1	3							
6	P1	1	3							
7		1	2							
8		1	2							
9		1	2							
10	M	1	3							
11		1	2							
12	P2	1	2							
13		1	3							
14		1	2							
15	T	1	3							
16		1	2							
17	P3	1	2							
18		1	2							
19		1	2							
20		1	3							
21	N1	1	2							
22		1	3							
23	P4	1	2							
0			1							
Total			46							

Terminais Atendidos	Tipo de Atendimento
Fazendinha	Início

Observações:
Não Opera aos Sábados e Domingos

N2 = Noturno 2
T = Tarde

P1 = Pico 1 (Manhã)
P3 = Pico 3 (Tarde)

M = Manhã
N1 = Noturno 1

P2 = Pico 2 (Almoço)
P4 = Pico 4 (Noite)

Especificações operacionais

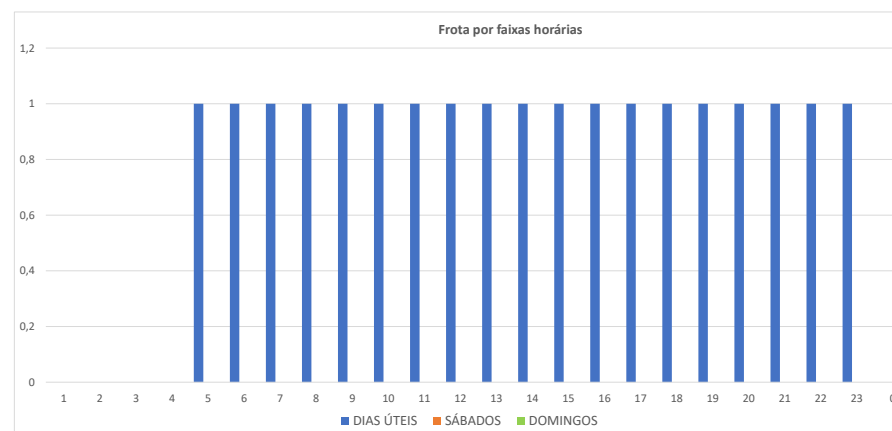

Especificações operacionais

Linha:	720.01
Denominação:	FAZENDINHA / C. COMPRIDO
Modelo Operacional:	Bidirecional
Categoria:	ALIMENTADOR
Lote	OESTE

Tipo de Dia	Frota Operacional				Total	Partidas		Produção Quilométrica
	Padron					Ida	Volta	
Dias Úteis	2				2	12	11	149
Sábados								
Domingos								
Mensal						248	227	3.079

Extensão (km):	Ida	Volta	Total
	6,48	6,48	12,95

Oferta Hora Pico (DU)	P1 (Pico Manhã)	P2 (Pico Almoço)	P3 (Pico Tarde)
Ida	3		2
Volta			5
Tempos de viagem Dia Útil (min.)	45		53

Frota e viagens por sentido e faixa horária

Linha 720.01										
Tipo Dia	DIAS ÚTEIS			SÁBADOS			DOMINGOS			
Fx. Hor.	Período	Frota	Ida	Volta	Frota	Ida	Volta	Frota	Ida	Volta
1										
2	N2									
3										
4										
5										
6	P1	2	3							
7		2	3							
8										
9										
10	M									
11										
12	P2									
13										
14	T									
15										
16		2	2	3						
17	P3	2	2	3						
18		2	2	5						
19										
20										
21	N1									
22										
23	P4									
0										
Total			12	11						

Terminais Atendidos	Tipo de Atendimento
Campo Comprido	Final
Fazendinha	Início

Observações:
 Não Opera aos Sábados e Domingos
 Linhas integradas: 860-861

N2 = Noturno 2
 T = Tarde

P1 = Pico 1 (Manhã)
 P3 = Pico 3 (Tarde)

M = Manhã
 N1 = Noturno 1

P2 = Pico 2 (Almoço)
 P4 = Pico 4 (Noite)

Especificações operacionais

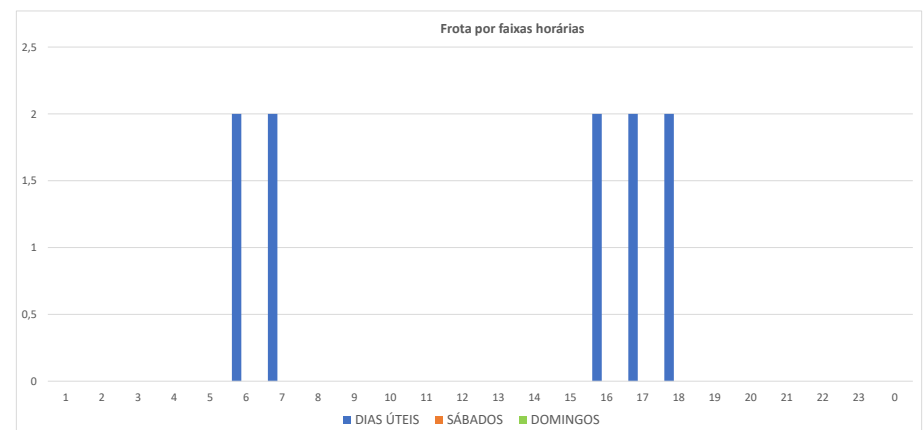

Especificações operacionais

Linha:	721.01
Denominação:	MÁRIO JORGE
Modelo Operacional:	Bidirecional
Categoria:	ALIMENTADOR
Lote	OESTE

Tipo de Dia	Frota Operacional				Total	Partidas		Produção Quilométrica
	Comum					Ida	Volta	
Dias Úteis	4				4	74	71	827
Sábados	2				2	38	39	439
Domingos	1				1	19	20	222
Mensal						1.794	1.742	20.165

Extensão (km):	Ida	Volta	Total
	5,70	5,70	11,41

Oferta Hora Pico (DU)	P1 (Pico Manhã)	P2 (Pico Almoço)	P3 (Pico Tarde)
Ida	8	3	5
Volta	7	3	5
Tempos de viagem Dia Útil (min.)			40

Frota e viagens por sentido e faixa horária

Linha 721.01										
Tipo Dia	DIAS ÚTEIS				SÁBADOS			DOMINGOS		
Fx. Hor.	Período	Frota	Ida	Volta	Frota	Ida	Volta	Frota	Ida	Volta
1										
2	N2									
3										
4		2	1							
5		4	8	6	2	3	4	1	1	1
6	P1	4	6	7	2	3	3	1	1	1
7		4	6	6	2	3	3	1	1	1
8		3	5	4	2	4	3	1	1	1
9		2	3	3	1	1	2	1	1	1
10	M	2	4	4	1	2	1	1	1	1
11		2	3	3	1	1	2	1	1	1
12		2	3	3	1	2	1	1	1	1
13	P2	2	3	3	1	2	2	1	1	1
14		2	3	3	1	1	2	1	1	1
15	T	2	3	3	1	2	1	1	1	1
16		3	4	4	1	2	2	1	1	1
17		3	4	5	1	1	2	1	1	1
18	P3	3	5	4	1	2	1	1	1	1
19		3	4	4	1	1	2	1	1	1
20		2	3	2	1	2	1	1	1	1
21	N1	1	1	2	1	2	2	1	1	1
22		1	2	1	1	1	2	1	1	1
23	P4	1	2	2	1	2	1	1	1	1
0		1	1	2	1	1	2	1	1	1
Total			74	71		38	39		19	20

Terminais Atendidos	Tipo de Atendimento
Caiuá	Final

Observações:

--

N2 = Noturno 2
T = Tarde

P1 = Pico 1 (Manhã)
P3 = Pico 3 (Tarde)

M = Manhã
N1 = Noturno 1

P2 = Pico 2 (Almoço)
P4 = Pico 4 (Noite)

Especificações operacionais

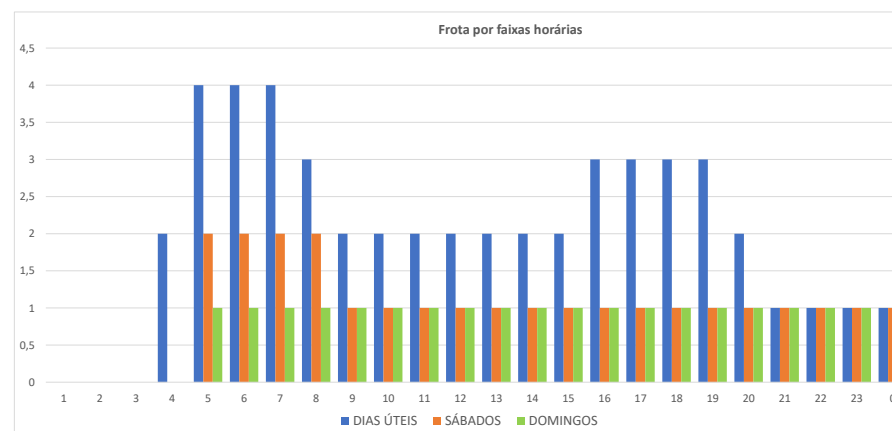

Base de Dados Operacionais de maio/2025

Especificações operacionais

Linha:	722.01
Denominação:	COMPLEXO INDUSTRIAL
Modelo Operacional:	Bidirecional
Categoria:	ALIMENTADOR
Lote	OESTE

Tipo de Dia	Frota Operacional				Partidas		Produção Quilométrica
	Comum			Total	Ida	Volta	
Dias Úteis	3			3	75	72	723
Sábados	2			2	45		221
Domingos							
Mensal					1.738	1.488	15.870

Extensão (km):	Ida	Volta	Total
	4,92	4,92	9,84

Oferta Hora Pico (DU)	P1 (Pico Manhã)	P2 (Pico Almoço)	P3 (Pico Tarde)
Ida	5	4	4
Volta	5	4	4
Tempos de viagem Dia Útil (min.)	35	41	39

Frota e viagens por sentido e faixa horária

Linha 722.01										
Tipo Dia		DIAS ÚTEIS			SÁBADOS			DOMINGOS		
Fx. Hor.	Período	Frota	Ida	Volta	Frota	Ida	Volta	Frota	Ida	Volta
1										
2	N2									
3										
4		2	1							
5		3	5	5	2	2				
6	P1	3	4	4	2	3				
7		3	4	4	2	2				
8		3	4	4	2	3				
9		3	4	4	2	2				
10	M	3	4	4	2	2				
11		3	4	4	2	3				
12	P2	3	4	4	2	2				
13		3	4	4	2	2				
14	T	3	3	3	2	3				
15		3	4	4	2	2				
16		3	4	4	2	2				
17	P3	3	4	4	2	3				
18		3	4	4	2	2				
19		3	4	4	2	2				
20		3	4	4	2	2				
21	N1	2	3	3	2	3				
22		2	3	1	2	2				
23	P4	2	1	3	2	3				
0		2	3	1	2					
Total			75	72		45				

Terminais Atendidos	Tipo de Atendimento
Caiuá	Final

Observações:

N2 = Noturno 2
T = Tarde

P1 = Pico 1 (Manhã)
P3 = Pico 3 (Tarde)

M = Manhã
N1 = Noturno 1

P2 = Pico 2 (Almoço)
P4 = Pico 4 (Noite)

Especificações operacionais

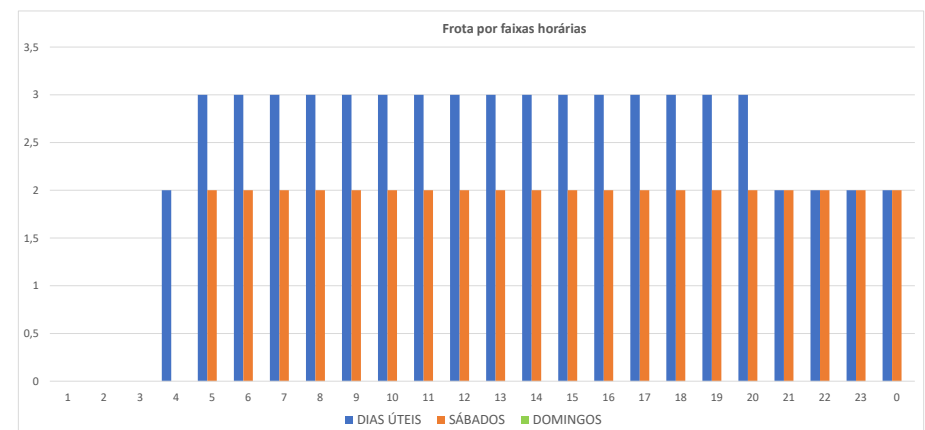

Base de Dados Operacionais de maio/2025

Especificações operacionais

Linha:	723.01
Denominação:	EMÍLIO ROMANI
Modelo Operacional:	Bidirecional
Categoria:	ALIMENTADOR
Lote:	OESTE

Tipo de Dia	Frota Operacional				Total	Partidas		Produção Quilométrica
	Comum					Ida	Volta	
Dias Úteis	1				1	9	10	112
Sábados								
Domingos								
Mensal						186	207	2.312

Extensão (km):	Ida	Volta	Total
	5,89	5,89	11,77

Oferta Hora Pico (DU)	P1 (Pico Manhã)	P2 (Pico Almoço)	P3 (Pico Tarde)
Ida	2		2
Volta	2		2
Tempos de viagem Dia Útil (min.)	34		41

Frota e viagens por sentido e faixa horária

Linha 723.01										
Tipo Dia	DIAS ÚTEIS				SÁBADOS			DOMINGOS		
Fx. Hor.	Período	Frota	Ida	Volta	Frota	Ida	Volta	Frota	Ida	Volta
1										
2	N2									
3										
4										
5		1	1	1						
6	P1	1	1	2						
7		1	2	1						
8				1						
9										
10	M									
11										
12	P2									
13										
14										
15	T	1		1						
16		1	2	1						
17	P3	1	1	2						
18		1	2	1						
19										
20										
21	N1									
22										
23	P4									
0										
Total			9	10						

Terminais Atendidos	Tipo de Atendimento
CIC	Final

Observações:
 Não Opera aos Sábados e Domingos

N2 = Noturno 2
 T = Tarde

P1 = Pico 1 (Manhã)
 P3 = Pico 3 (Tarde)

M = Manhã
 N1 = Noturno 1

P2 = Pico 2 (Almoço)
 P4 = Pico 4 (Noite)

Especificações operacionais

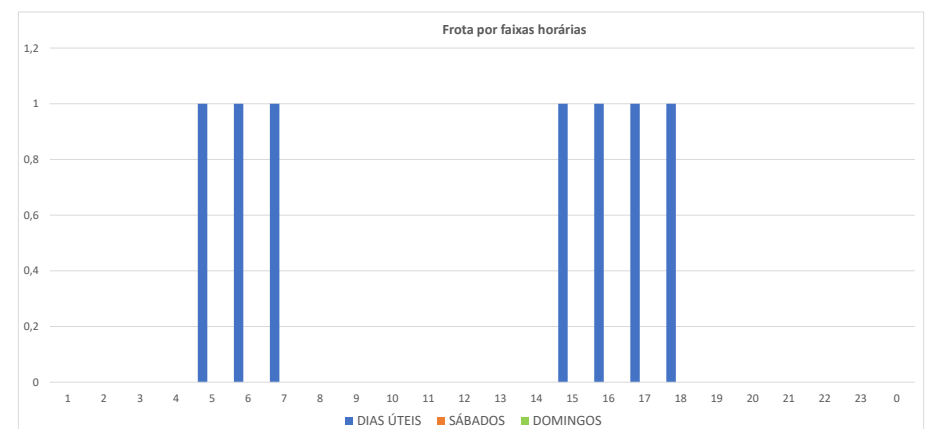
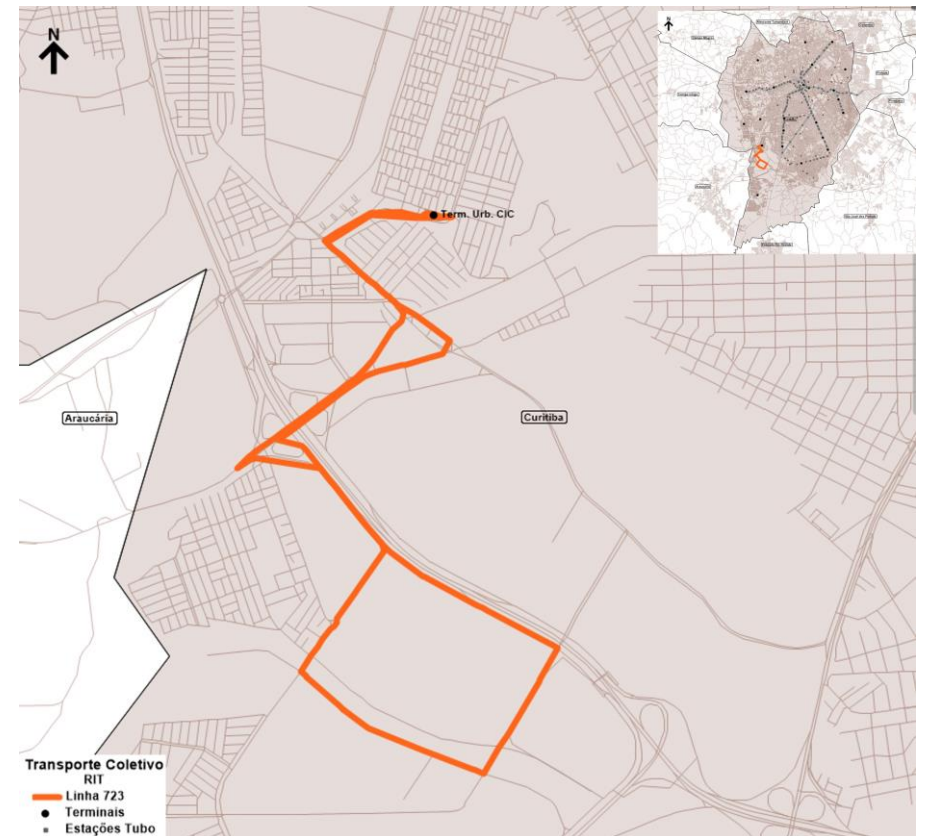

Especificações operacionais

Linha:	724.01
Denominação:	FAZENDINHA/CAIUÁ-B.VISTA
Modelo Operacional:	Bidirecional
Categoria:	ALIMENTADOR
Lote	OESTE

Tipo de Dia	Frota Operacional				Total	Partidas		Produção Quilométrica
	Comum					Ida	Volta	
Dias Úteis	2				2	43	44	372
Sábados								
Domingos								
Mensal						889	909	7.693

Extensão (km):	Ida	Volta	Total
	4,28	4,28	8,56

Oferta Hora Pico (DU)	P1 (Pico Manhã)	P2 (Pico Almoço)	P3 (Pico Tarde)
Ida	3	3	3
Volta	3	3	3
Tempos de viagem Dia Útil (min.)	44	47	52

Frota e viagens por sentido e faixa horária

Linha 724.01										
Tipo Dia		DIAS ÚTEIS			SÁBADOS			DOMINGOS		
Fx. Hor.	Período	Frota	Ida	Volta	Frota	Ida	Volta	Frota	Ida	Volta
1										
2	N2									
3										
4										
5		2	2	3						
6	P1	2	3	2						
7		2	3	3						
8		2	2	2						
9		2	3	3						
10	M	2	2	2						
11		2	3	3						
12	P2	2	2	2						
13		2	3	3						
14	T	2	3	3						
15		2	2	2						
16		2	2	2						
17	P3	2	3	3						
18		2	2	2						
19		2	2	2						
20	N1	1	1	2						
21		1	2	1						
22	P4	1	1	2						
23		1	2	1						
0		1		1						
Total			43	44						

Terminais Atendidos	Tipo de Atendimento
Caiuá	Passagem
Fazendinha	Final

Observações:
 Não Opera aos Sábados e Domingos

N2 = Noturno 2
 T = Tarde

P1 = Pico 1 (Manhã)
 P3 = Pico 3 (Tarde)

M = Manhã
 N1 = Noturno 1

P2 = Pico 2 (Almoço)
 P4 = Pico 4 (Noite)

Especificações operacionais

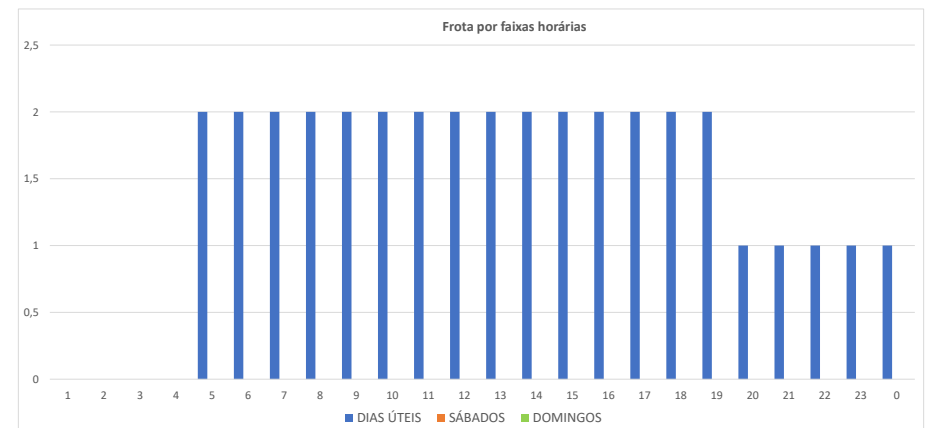
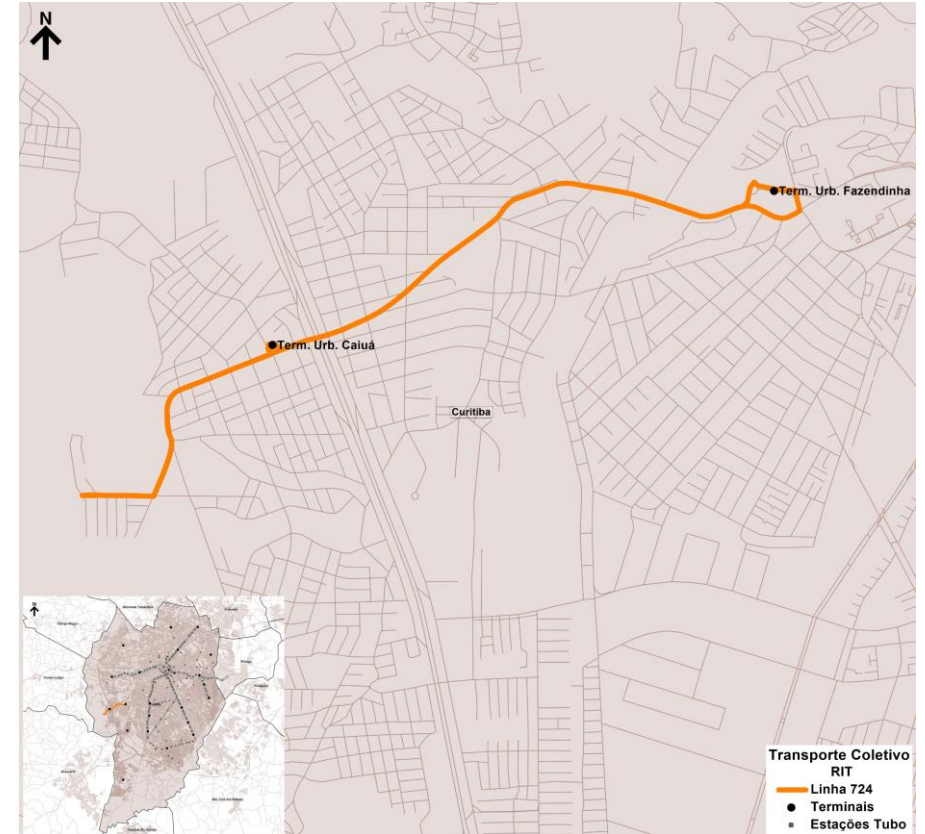

Especificações operacionais

Linha:	732.01
Denominação:	CAIUA / C.COMPRIDO
Modelo Operacional:	Bidirecional
Categoria:	ALIMENTADOR
Lote:	OESTE

Tipo de Dia	Frota Operacional				Total	Partidas		Produção Quilométrica
	Comum					Ida	Volta	
Dias Úteis	1				1	8	8	106
Sábados								
Domingos								
Mensal						165	165	2.194

Extensão (km):	Ida	Volta	Total
	6,64	6,64	13,27

Oferta Hora Pico (DU)	P1 (Pico Manhã)	P2 (Pico Almoço)	P3 (Pico Tarde)
Ida	4		
Volta	5		
Tempos de viagem Dia Útil (min.)	43		35

Frota e viagens por sentido e faixa horária

Linha 732.01										
Tipo Dia		DIAS ÚTEIS			SÁBADOS			DOMINGOS		
Fx. Hor.	Período	Frota	Ida	Volta	Frota	Ida	Volta	Frota	Ida	Volta
1										
2	N2									
3										
4										
5		1	2							
6	P1	1	2	5						
7		1	4	3						
8										
9										
10	M									
11										
12	P2									
13										
14										
15	T	1								
16		1								
17	P3	1								
18		1								
19										
20										
21	N1									
22										
23	P4									
0										
Total			8	8						

Terminais Atendidos	Tipo de Atendimento
Caiuá	Início
Campo Comprido	Final

Observações:
 Não Opera aos Sábados e Domingos
 Linhas integradas: 827

N2 = Noturno 2
 T = Tarde

P1 = Pico 1 (Manhã)
 P3 = Pico 3 (Tarde)

M = Manhã
 N1 = Noturno 1

P2 = Pico 2 (Almoço)
 P4 = Pico 4 (Noite)

Especificações operacionais

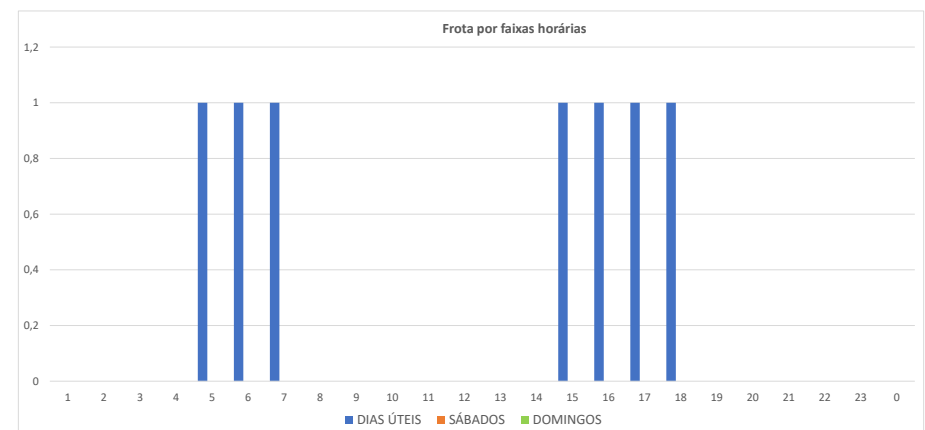
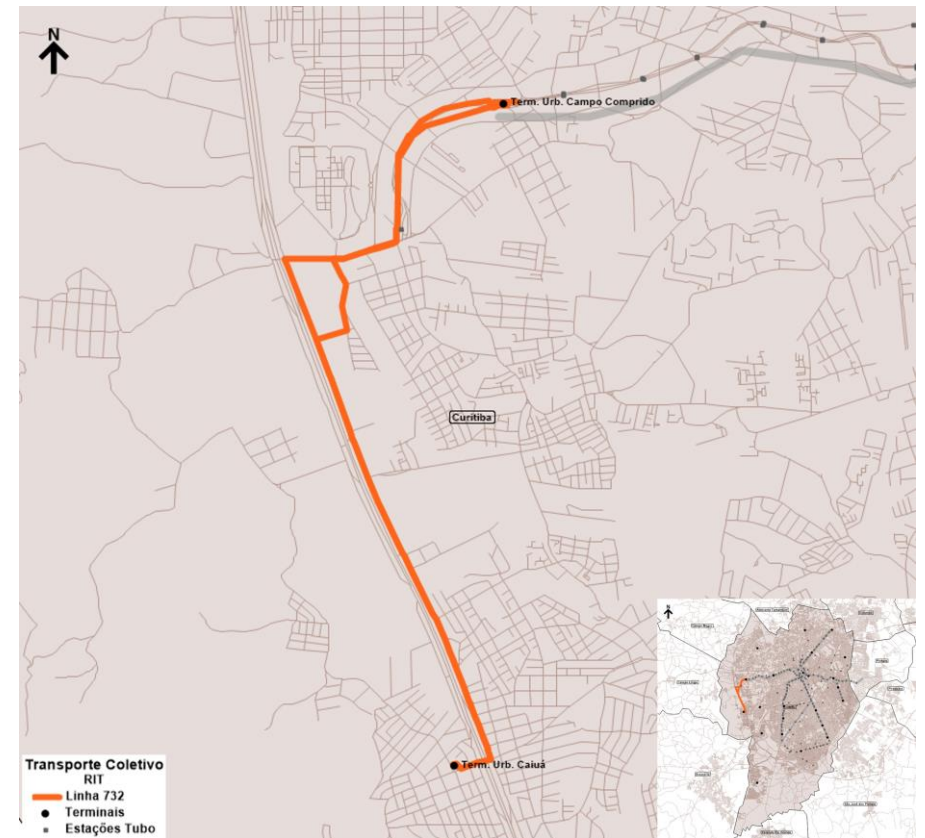

Base de Dados Operacionais de maio/2025

Especificações operacionais

Linha:	772.01
Denominação:	TUPY/JULIANA
Modelo Operacional:	Bidirecional
Categoria:	ALIMENTADOR
Lote:	OESTE

Tipo de Dia	Frota Operacional				Total	Partidas		Produção Quilométrica
	Articulado	Comum				Ida	Volta	
Dias Úteis	5	3			8	46	47	1.825
Sábados	3	2			5	33	31	1.256
Domingos	1	1			2	29	29	1.138
Mensal						1.250	1.262	49.312

Extensão (km):	Ida	Volta	Total
	19,63	19,63	39,25

Oferta Hora Pico (DU)	P1 (Pico Manhã)	P2 (Pico Almoço)	P3 (Pico Tarde)
Ida	4	2	3
Volta	5	2	5
Tempos de viagem Dia Útil (min.)	106	90	106

Frota e viagens por sentido e faixa horária

Linha 772.01										
Tipo Dia	DIAS ÚTEIS				SÁBADOS			DOMINGOS		
Fx. Hor.	Período	Frota	Ida	Volta	Frota	Ida	Volta	Frota	Ida	Volta
1										
2	N2									
3										
4		3	3		1	1		1	1	
5		8	4	5	5	3	1	2	2	1
6	P1	8	4	3	5	2	3	2	1	2
7		7	4	2	5	3	3	2	2	1
8		5	2	2	4	3	2	2	1	2
9		3	2	2	3	1	1	2	2	1
10	M	3	2	2	3	2	2	2	1	2
11		3	2	2	3	1	1	2	2	1
12	P2	3	1	2	3	2	1	2	1	2
13		3	2	2	3	1	2	2	2	1
14	T	3	2	2	3	1	1	2	1	2
15		3	2	2	3	2	2	2	2	1
16		6	3	3	3	1	1	2	1	2
17	P3	7	3	5	3	2	2	2	1	1
18		7	3	3	3	1	1	2	2	2
19		6	1	3	3	2	1	2	1	1
20	N1	2	2	2	3	1	2	2	2	2
21		2	1	1	3	1	1	2	1	1
22		2	2	2	3	2	2	2	2	2
23	P4	2	1	1	3	1	1	2	1	1
0		1		1	1		1	1		1
Total			46	47		33	31		29	29

Terminais Atendidos	Tipo de Atendimento
Pinheirinho	Final

Observações:

--

N2 = Noturno 2
T = Tarde

P1 = Pico 1 (Manhã)
P3 = Pico 3 (Tarde)

M = Manhã
N1 = Noturno 1

P2 = Pico 2 (Almoço)
P4 = Pico 4 (Noite)

Especificações operacionais

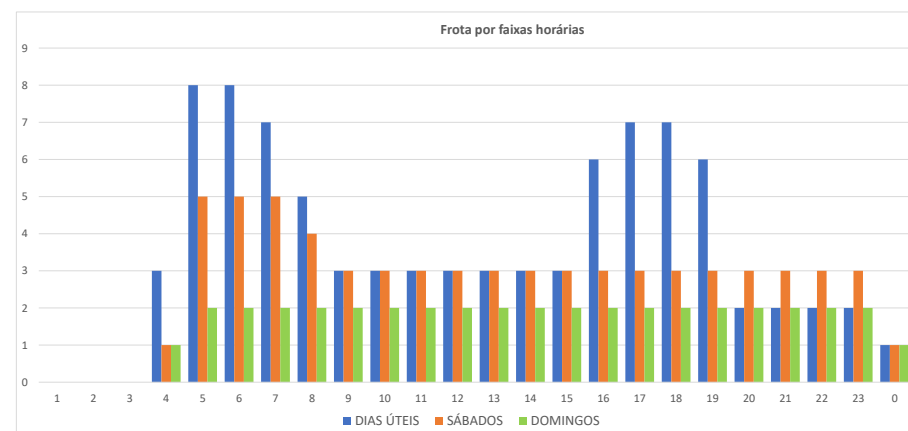
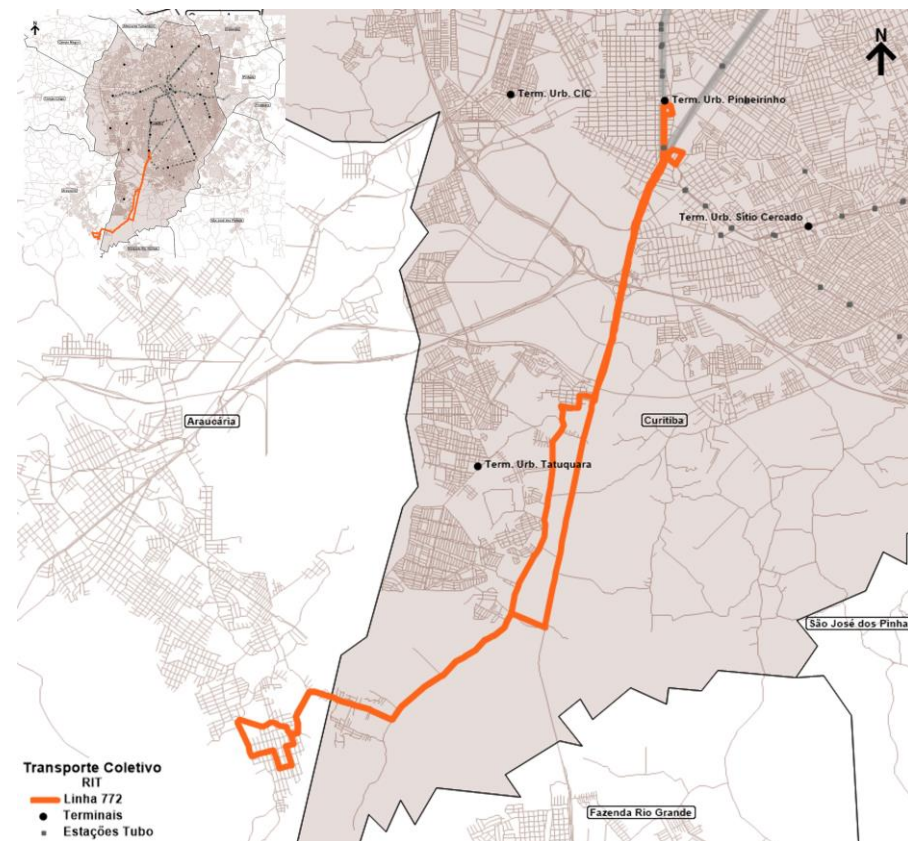

Base de Dados Operacionais de maio/2025

Especificações operacionais

Linha:	773.01
Denominação:	VIZINHANÇA/STA. RITA
Modelo Operacional:	Bidirecional
Categoria:	ALIMENTADOR
Lote:	OESTE

Tipo de Dia	Frota Operacional				Partidas		Produção Quilométrica
	Articulado	Comum		Total	Ida	Volta	
Dias Úteis	1	3		4	25	24	523
Sábados	1			1	14	14	299
Domingos							
Mensal					575	554	12.064

Extensão (km):	Ida	Volta	Total
	10,68	10,68	21,36

Oferta Hora Pico (DU)	P1 (Pico Manhã)	P2 (Pico Almoço)	P3 (Pico Tarde)
Ida	3	1	2
Volta	2	1	2
Tempos de viagem Dia Útil (min.)	76	68	84

Frota e viagens por sentido e faixa horária

Linha 773.01										
Tipo Dia	DIAS ÚTEIS				SÁBADOS			DOMINGOS		
Fx. Hor.	Período	Frota	Ida	Volta	Frota	Ida	Volta	Frota	Ida	Volta
1										
2	N2									
3										
4		1	1							
5		4	2	2	1	1	1			
6	P1	4	3	2	1	1				
7		4	2	2	1	1	1			
8		3	2	2	1	1	1			
9		1	1	1	1	1	1			
10	M	1	1		1	1	1			
11		1	1	1	1	1	1			
12	P2	1	1	1	1	1	1			
13		1	1	1	1	1	1			
14	T	1		1	1		1			
15		1	1	1	1	1	1			
16		3	1	1	1	1	1			
17	P3	3	2	2	1	1	1			
18		3	1	1	1	1	1			
19		3	1	2	1	1	1			
20	N1	1	1	1						
21		1	1	1						
22	P4	1	1	1						
23		1	1							
0		1		1						
Total			25	24		14	14			

Terminais Atendidos	Tipo de Atendimento
CIC	Final
Tatuquara	Início

Observações:

--

N2 = Noturno 2
T = Tarde

P1 = Pico 1 (Manhã)
P3 = Pico 3 (Tarde)

M = Manhã
N1 = Noturno 1

P2 = Pico 2 (Almoço)
P4 = Pico 4 (Noite)

Especificações operacionais

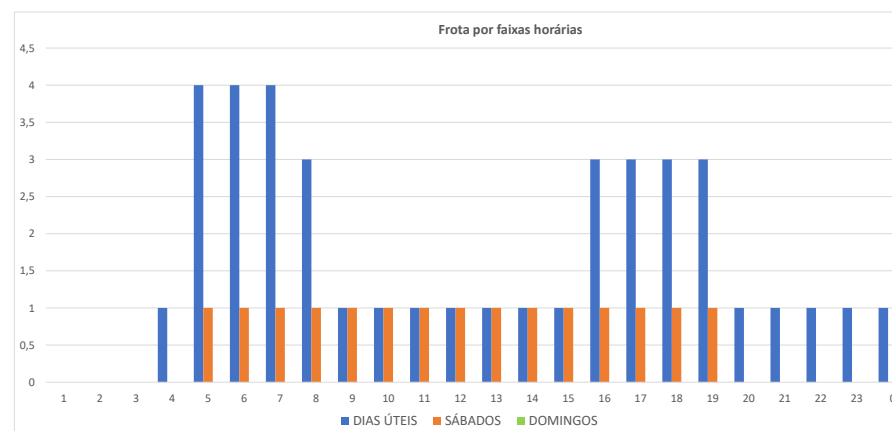
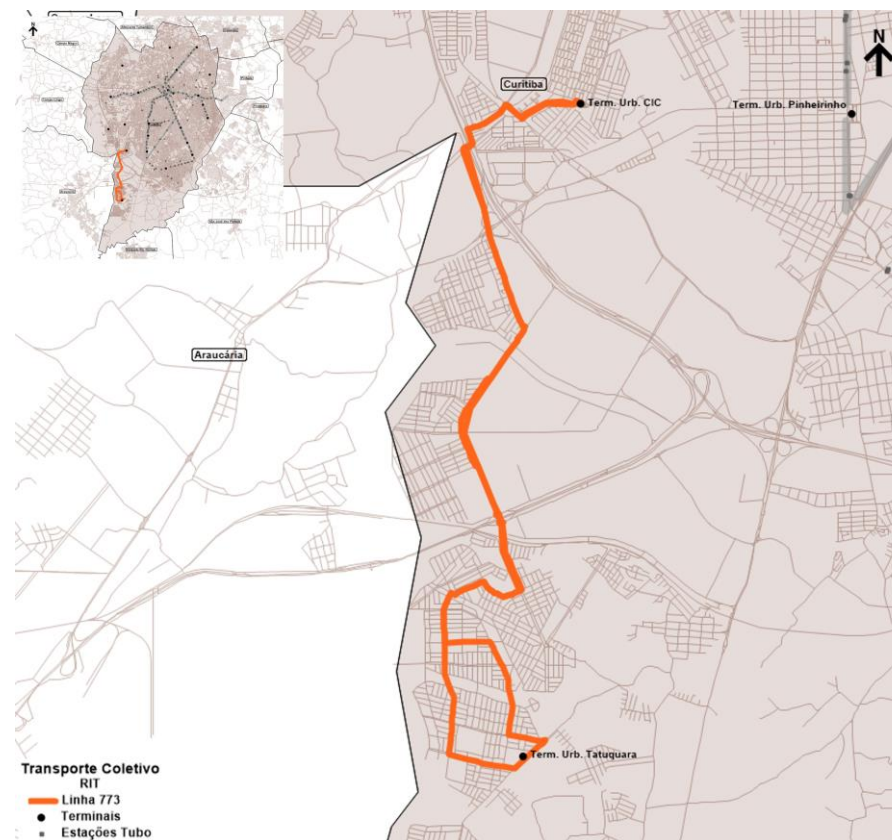

Base de Dados Operacionais de maio/2025

Especificações operacionais

Linha:	814.01
Denominação:	MOSSUNGUÊ
Modelo Operacional:	Bidirecional
Categoria:	ALIMENTADOR
Lote	OESTE

Tipo de Dia	Frota Operacional				Total	Partidas		Produção Quilométrica
	Comum	Microespecial				Ida	Volta	
Dias Úteis	1	2			3	34	34	448
Sábados	1				1	27	27	356
Domingos	1				1	27	27	356
Mensal						966	966	12.725

Extensão (km):	Ida	Volta	Total
	6,59	6,59	13,17

Oferta Hora Pico (DU)	P1 (Pico Manhã)	P2 (Pico Almoço)	P3 (Pico Tarde)
Ida	3	2	3
Volta	3	2	3
Tempos de viagem Dia Útil (min.)	42	42	47

Frota e viagens por sentido e faixa horária

Linha 814.01										
Tipo Dia	DIAS ÚTEIS				SÁBADOS			DOMINGOS		
Fx. Hor.	Período	Frota	Ida	Volta	Frota	Ida	Volta	Frota	Ida	Volta
1										
2	N2									
3										
4										
5										
6	P1	2	3	2	1	2	1	1	2	1
7		3	3	3	1	1	2	1	1	2
8		2	3	2	1	2	1	1	2	1
9		1	1	2	1	1	2	1	1	2
10	M	1	2	1	1	2	1	1	2	1
11		1	1	2	1	1	2	1	1	2
12		1	2	1	1	2	1	1	2	1
13	P2	1	1	2	1	1	2	1	1	2
14		1	2	1	1	2	1	1	2	1
15		1	1	2	1	1	2	1	1	2
16		2	2	2	1	2	1	1	2	1
17	P3	2	3	3	1	1	2	1	1	2
18		2	3	2	1	2	1	1	2	1
19		1	1	2	1	1	2	1	1	2
20		1	1	2	1	2	1	1	2	1
21	N1	1	2	1	1	1	2	1	1	2
22		1	2	2	1	2	1	1	2	1
23	P4	1	1	1	1	1	2	1	1	2
0				1						
Total			34	34		27	27		27	27

Terminais Atendidos	Tipo de Atendimento
Campina do Siqueira	Final

Observações:

N2 = Noturno 2
T = Tarde

P1 = Pico 1 (Manhã)
P3 = Pico 3 (Tarde)

M = Manhã
N1 = Noturno 1

P2 = Pico 2 (Almoço)
P4 = Pico 4 (Noite)

Especificações operacionais

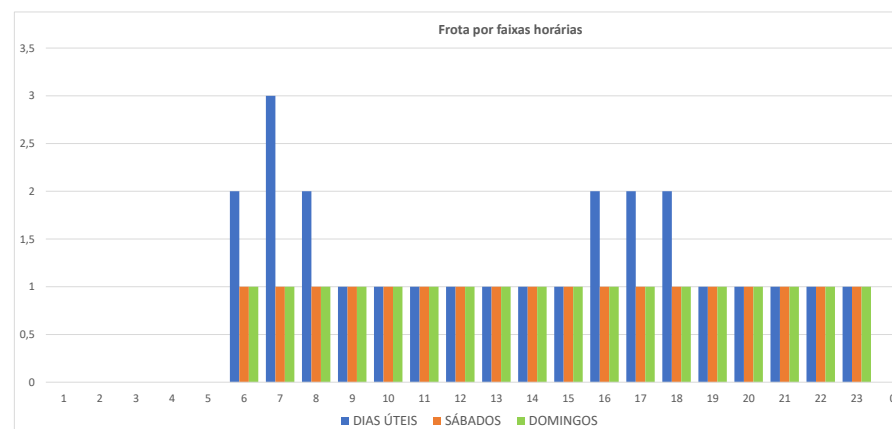
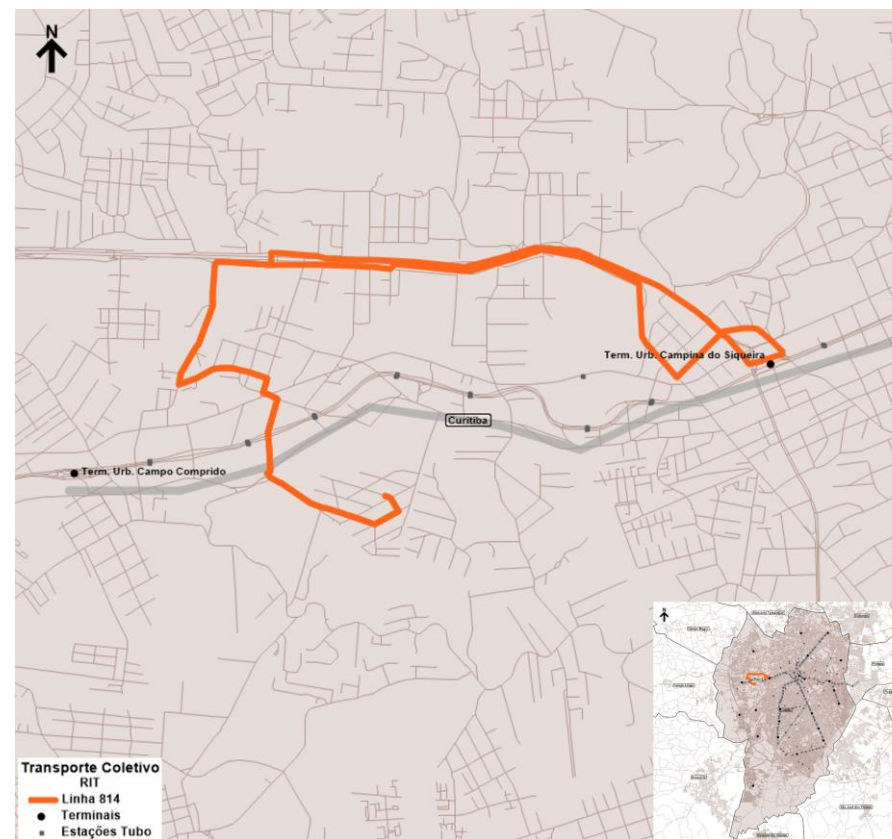

Base de Dados Operacionais de maio/2025

Especificações operacionais

Linha:	820.01
Denominação:	AUGUSTA/V. MARQUETO
Modelo Operacional:	Bidirecional
Categoria:	ALIMENTADOR
Lote	OESTE

Tipo de Dia	Frota Operacional				Partidas		Produção Quilométrica
	Microespecial			Total	Ida	Volta	
Dias Úteis							
Sábados	1			1	16	16	472
Domingos	1			1	18	18	531
Mensal					167	167	4.929

Extensão (km):	Ida	Volta	Total
	14,74	14,74	29,48

Oferta Hora Pico (DU)	P1 (Pico Manhã)	P2 (Pico Almoço)	P3 (Pico Tarde)
Ida			
Volta			
Tempos de viagem Dia Útil (min.)			

Frota e viagens por sentido e faixa horária

Linha 820.01										
Tipo Dia	DIAS ÚTEIS				SÁBADOS			DOMINGOS		
Fx. Hor.	Período	Frota	Ida	Volta	Frota	Ida	Volta	Frota	Ida	Volta
1										
2	N2									
3										
4										
5					1	1	1	1	1	1
6	P1				1	1	1	1	1	1
7					1	1		1	1	1
8					1		1	1	1	
9					1	1	1	1	1	1
10	M				1	1	1	1	1	1
11					1	1	1	1	1	1
12	P2				1	1	1	1	1	1
13					1	1		1	1	1
14					1		1	1	1	1
15					1	1	1	1	1	1
16					1	1	1	1	1	1
17	P3				1	1	1	1	1	1
18					1	1		1	1	1
19					1		1	1		1
20					1	1	1	1	1	1
21	N1				1	1	1	1	1	1
22					1	1	1	1	1	1
23	P4				1	1		1	1	1
0					1		1	1		1
Total						16	16		18	18

Terminais Atendidos	Tipo de Atendimento
Campo Comprido	Final

Observações:
Não Opera em Dias Úteis

N2 = Noturno 2
T = Tarde

P1 = Pico 1 (Manhã)
P3 = Pico 3 (Tarde)

M = Manhã
N1 = Noturno 1

P2 = Pico 2 (Almoço)
P4 = Pico 4 (Noite)

Especificações operacionais

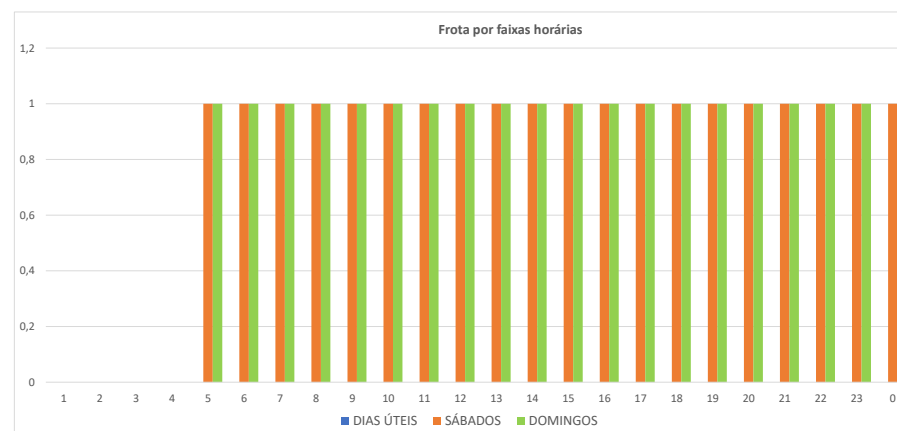
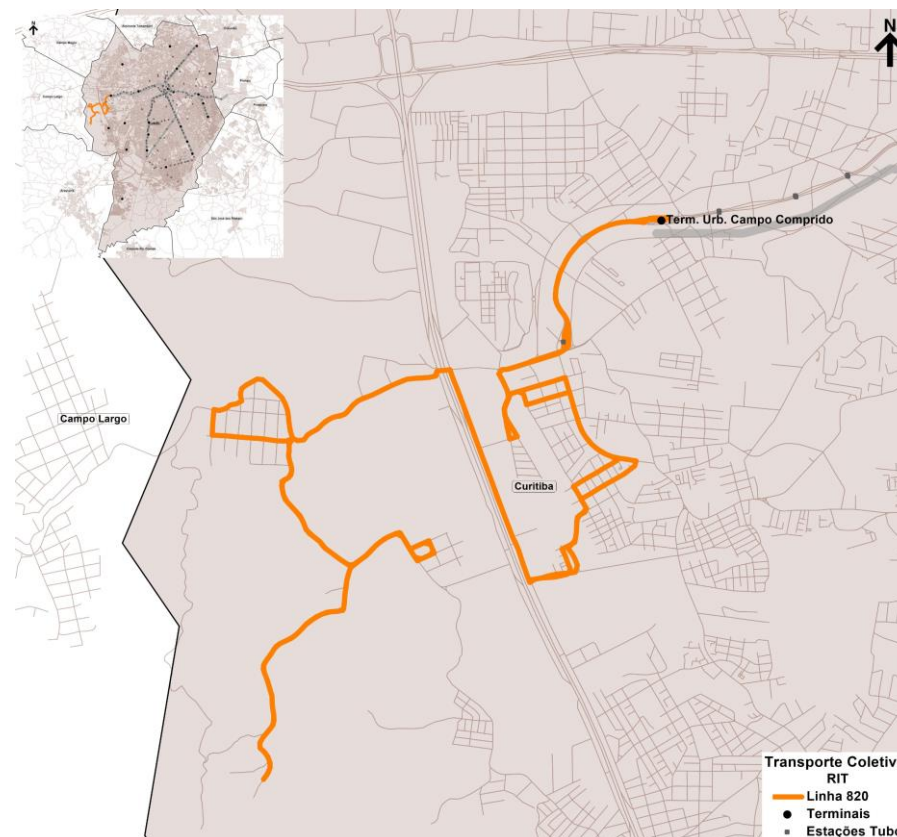

Base de Dados Operacionais de maio/2025

Especificações operacionais

Linha:	823.01
Denominação:	AUGUSTA
Modelo Operacional:	Bidirecional
Categoria:	ALIMENTADOR
Lote	OESTE

Tipo de Dia	Frota Operacional				Total	Partidas		Produção Quilométrica
	Comum					Ida	Volta	
Dias Úteis	2				2	40	40	439
Sábados								
Domingos								
Mensal						827	827	9.067

Extensão (km):	Ida	Volta	Total
	5,48	5,48	10,97

Oferta Hora Pico (DU)	P1 (Pico Manhã)	P2 (Pico Almoço)	P3 (Pico Tarde)
Ida	3	2	3
Volta	3	2	3
Tempos de viagem Dia Útil (min.)	40	36	40

Frota e viagens por sentido e faixa horária

Linha 823.01										
Tipo Dia		DIAS ÚTEIS			SÁBADOS			DOMINGOS		
Fx. Hor.	Período	Frota	Ida	Volta	Frota	Ida	Volta	Frota	Ida	Volta
1										
2	N2									
3										
4										
5		2	2	1						
6	P1	2	3	3						
7		2	3	3						
8		2	2	2						
9		1	2	1						
10	M	1	2	2						
11		1	1	2						
12	P2	1	2	1						
13		1	2	2						
14	T	1	1	2						
15		1	2	1						
16		2	2	3						
17	P3	2	3	3						
18		2	3	3						
19		2	3	3						
20	N1	1	2	2						
21		1	1	2						
22	P4	1	2	1						
23		1	2	2						
0		1		1						
Total			40	40						

Terminais Atendidos	Tipo de Atendimento
Campo Comprido	Final

Observações:
Não Opera aos Sábados e Domingos

N2 = Noturno 2
T = Tarde

P1 = Pico 1 (Manhã)
P3 = Pico 3 (Tarde)

M = Manhã
N1 = Noturno 1

P2 = Pico 2 (Almoço)
P4 = Pico 4 (Noite)

Especificações operacionais

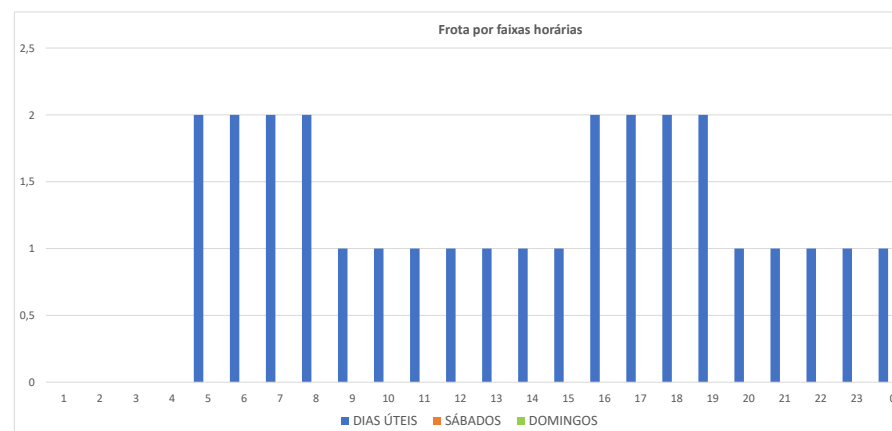
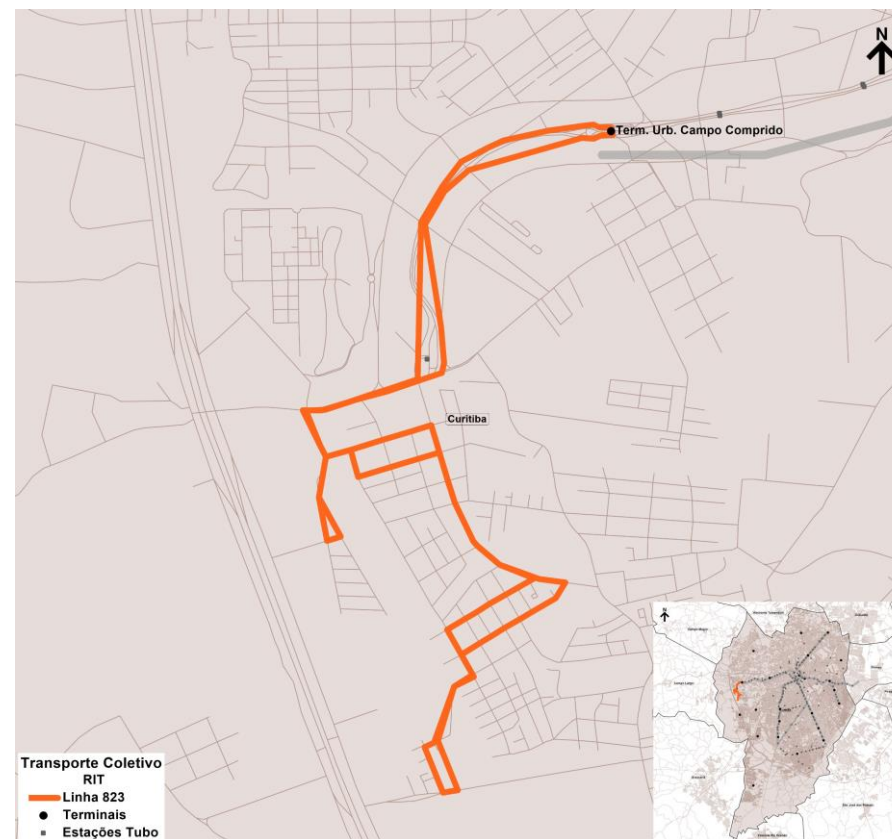

Especificações operacionais

Linha:	825.01
Denominação:	V. MARQUETO
Modelo Operacional:	Bidirecional
Categoria:	ALIMENTADOR
Lote:	OESTE

Tipo de Dia	Frota Operacional				Partidas		Produção Quilométrica
	Microespecial			Total	Ida	Volta	
Dias Úteis	1			1	20	20	349
Sábados							
Domingos							
Mensal					413	413	7.206

Extensão (km):	Ida	Volta	Total
	8,72	8,72	17,43

Oferta Hora Pico (DU)	P1 (Pico Manhã)	P2 (Pico Almoço)	P3 (Pico Tarde)
Ida	1	1	1
Volta	2	1	1
Tempos de viagem Dia Útil (min.)	54	58	65

Frota e viagens por sentido e faixa horária

Linha 825.01										
Tipo Dia	DIAS ÚTEIS			SÁBADOS			DOMINGOS			
Fx. Hor.	Período	Frota	Ida	Volta	Frota	Ida	Volta	Frota	Ida	Volta
1										
2	N2									
3										
4										
5		1	1							
6	P1	1	1	2						
7		1	1	1						
8		1	1	1						
9		1	1	1						
10	M	1	1	1						
11		1	2	1						
12	P2	1	1	1						
13		1	1	1						
14	T	1	1	1						
15		1	1	1						
16		1		1						
17	P3	1	1	1						
18		1	1	1						
19		1	1	1						
20		1	1	1						
21	N1	1	2	1						
22		1	1	1						
23	P4	1	1	1						
0				1						
Total			20	20						

Terminais Atendidos	Tipo de Atendimento
Campo Comprido	Final

Observações:
 Não Opera aos Sábados e Domingos

N2 = Noturno 2
 T = Tarde

P1 = Pico 1 (Manhã)
 P3 = Pico 3 (Tarde)

M = Manhã
 N1 = Noturno 1

P2 = Pico 2 (Almoço)
 P4 = Pico 4 (Noite)

Especificações operacionais

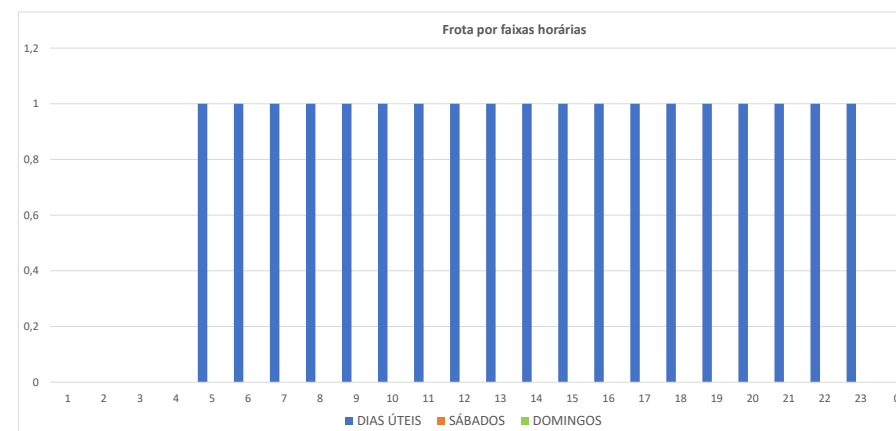
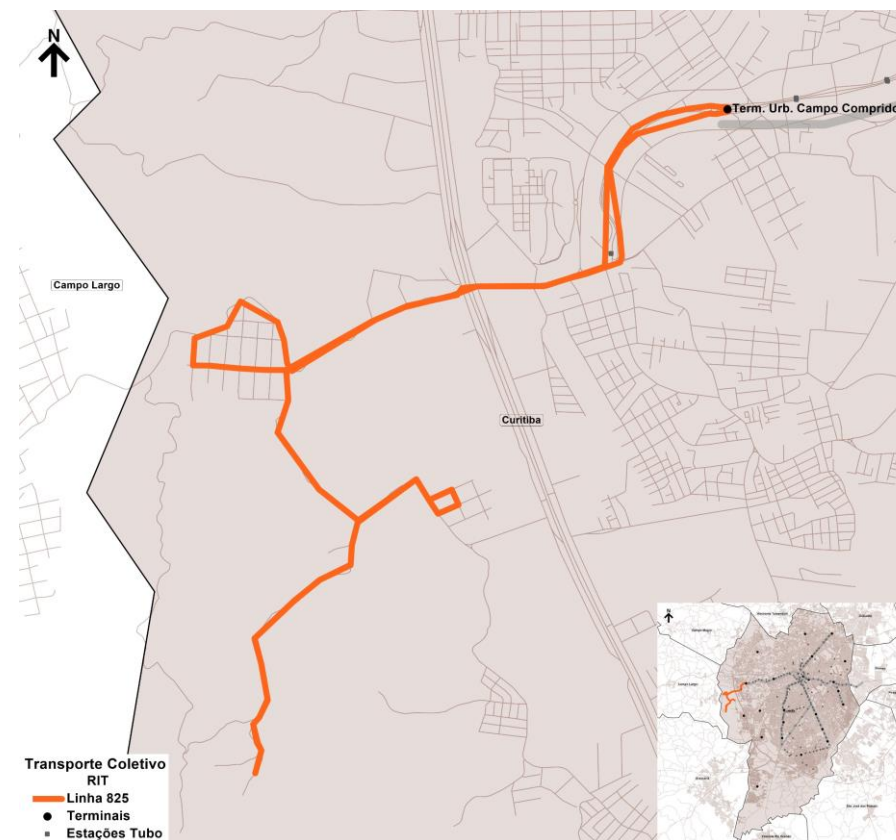

Especificações operacionais

Linha:	826.01
Denominação:	C. COMPRIDO / CIC
Modelo Operacional:	Bidirecional
Categoria:	ALIMENTADOR
Lote	OESTE

Tipo de Dia	Frota Operacional				Total	Partidas		Produção Quilométrica
	Comum	Padron				Ida	Volta	
Dias Úteis	7	1			8	65	69	1.618
Sábados	5	1			6	52	51	1.243
Domingos	2				2	34	34	821
Mensal						1.750	1.828	43.192

Extensão (km):	Ida	Volta	Total
	12,07	12,07	24,14

Oferta Hora Pico (DU)	P1 (Pico Manhã)	P2 (Pico Almoço)	P3 (Pico Tarde)
Ida	6	2	6
Volta	6	3	6
Tempos de viagem Dia Útil (min.)	87	78	93

Frota e viagens por sentido e faixa horária

Linha 826.01										
Tipo Dia	DIAS ÚTEIS				SÁBADOS			DOMINGOS		
Fx. Hor.	Período	Frota	Ida	Volta	Frota	Ida	Volta	Frota	Ida	Volta
1										
2	N2									
3										
4										
5		7	5	5	6	4	3	2	2	2
6	P1	8	6	6	6	5	5	2	1	1
7		8	5	5	6	4	5	2	2	2
8		7	4	3	6	4	3	2	2	2
9		3	2	3	4	2	3	2	2	2
10	M	3	3	2	4	3	3	2	1	2
11		3	2	2	4	2	2	2	2	1
12		3	2	3	4	3	3	2	2	2
13	P2	3	2	2	4	2	2	2	2	2
14		3	3	2	4	3	3	2	2	2
15		6	2	4	4	2	2	2	1	1
16		8	6	6	4	3	3	2	2	2
17		8	5	5	4	2	2	2	2	2
18	P3	8	4	5	4	3	3	2	2	2
19		5	3	4	4	3	2	2	2	2
20		3	3	3	2	1	1	2	2	2
21	N1	3	2	3	2	2	2	2	1	1
22		3	3	2	2	2	2	2	2	2
23	P4	3	3	3	2	2	2	2	2	2
0		1		1						
Total			65	69		52	51		34	34

Terminais Atendidos	Tipo de Atendimento
Caiuá	Passagem
Campo Comprido	Final
CIC	Início

Observações:
Linhas integradas: 827

N2 = Noturno 2
T = Tarde

P1 = Pico 1 (Manhã)
P3 = Pico 3 (Tarde)

M = Manhã
N1 = Noturno 1

P2 = Pico 2 (Almoço)
P4 = Pico 4 (Noite)

Especificações operacionais

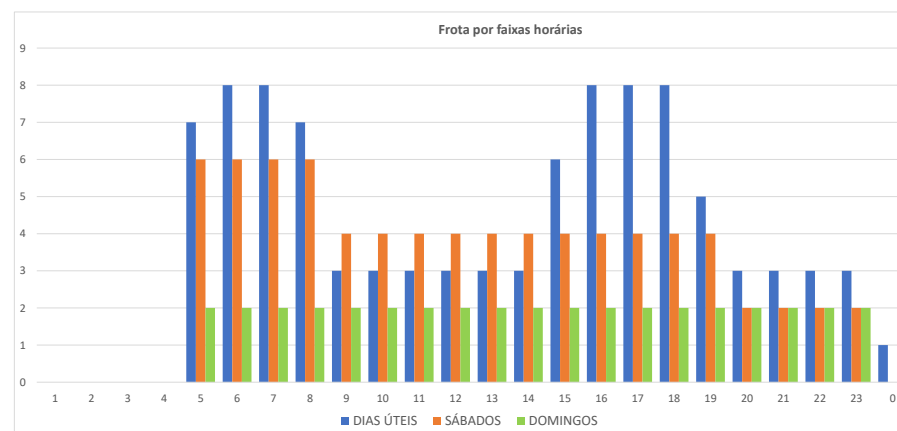
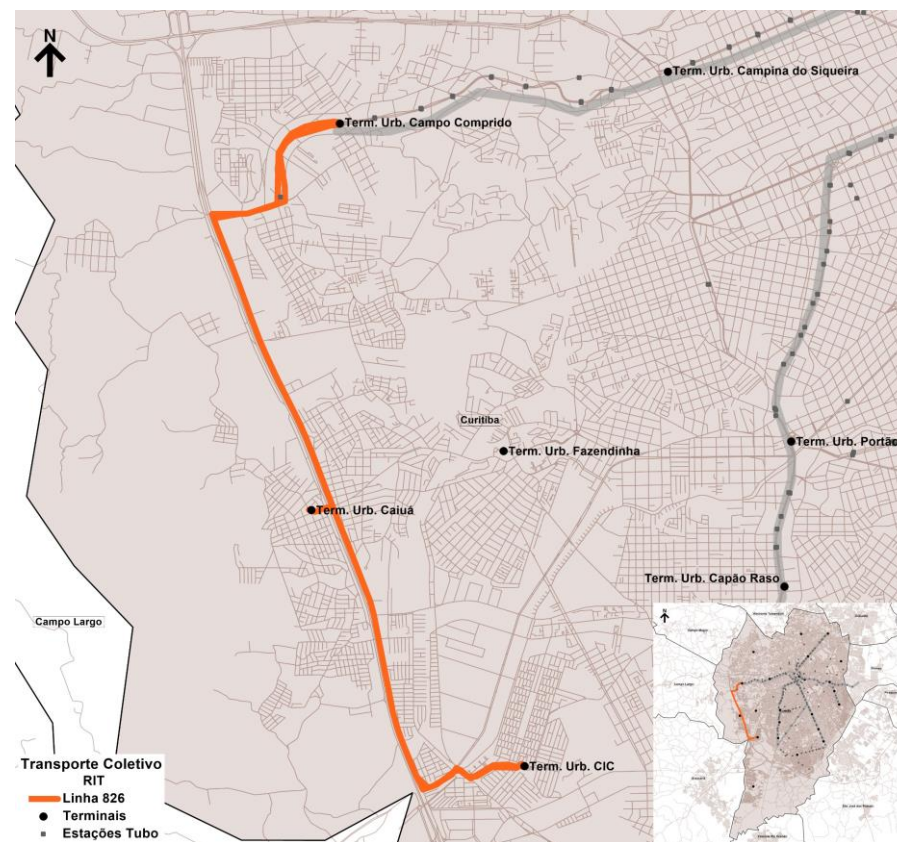

Base de Dados Operacionais de maio/2025

Especificações operacionais

Linha:	828.01
Denominação:	C. COMPRIDO / C. RASO
Modelo Operacional:	Bidirecional
Categoria:	ALIMENTADOR
Lote	OESTE

Tipo de Dia	Frota Operacional				Partidas		Produção Quilométrica
	Comum			Total	Ida	Volta	
Dias Úteis	6			6	46	46	1.249
Sábados	3			3	39	39	1.059
Domingos	2			2	28	28	760
Mensal					1.270	1.270	34.472

Extensão (km):	Ida	Volta	Total
	13,58	13,58	27,15

Oferta Hora Pico (DU)	P1 (Pico Manhã)	P2 (Pico Almoço)	P3 (Pico Tarde)
Ida	4	2	3
Volta	4	2	4
Tempos de viagem Dia Útil (min.)	99	99	114

Frota e viagens por sentido e faixa horária

Linha 828.01										
Tipo Dia	DIAS ÚTEIS				SÁBADOS			DOMINGOS		
Fx. Hor.	Período	Frota	Ida	Volta	Frota	Ida	Volta	Frota	Ida	Volta
1										
2	N2									
3										
4										
5		6	3	3	3	1	2	2	1	1
6	P1	6	4	4	3	2	2	2	1	1
7		6	3	3	3	2	2	2	2	2
8		6	4	3	3	2	2	2	2	1
9		3	2	2	3	2	2	2	1	2
10	M	3	1	2	3	2	2	2	1	1
11		3	2	2	3	2	2	2	2	2
12	P2	3	2	2	3	2	2	2	2	1
13		3	2	1	3	2	2	2	1	2
14	T	3	2	2	3	2	2	2	1	1
15		3	2	2	3	2	2	2	2	2
16		6	3	4	3	2	2	2	1	1
17	P3	6	3	3	3	2	2	2	2	2
18		6	3	3	3	2	2	2	1	1
19		6	3	3	3	3	2	2	2	2
20		4	1	1	3	2	2	2	1	1
21	N1	2	2	2	3	2	3	2	2	2
22		2	2	2	3	2	2	2	1	1
23	P4	2	1	1	3	2	2	2	2	2
0		2	1	1	1	1				
Total			46	46		39	39		28	28

Terminais Atendidos	Tipo de Atendimento
Campo Comprido	Final
Capão Raso	Início
Fazendinha	Passagem

Observações:

Linhas integradas: 860-861

N2 = Noturno 2
T = Tarde

P1 = Pico 1 (Manhã)
P3 = Pico 3 (Tarde)

M = Manhã
N1 = Noturno 1

P2 = Pico 2 (Almoço)
P4 = Pico 4 (Noite)

Especificações operacionais

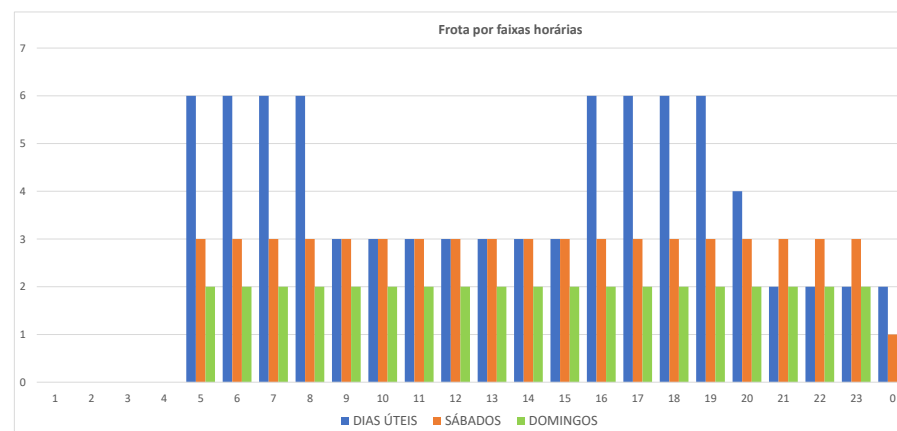
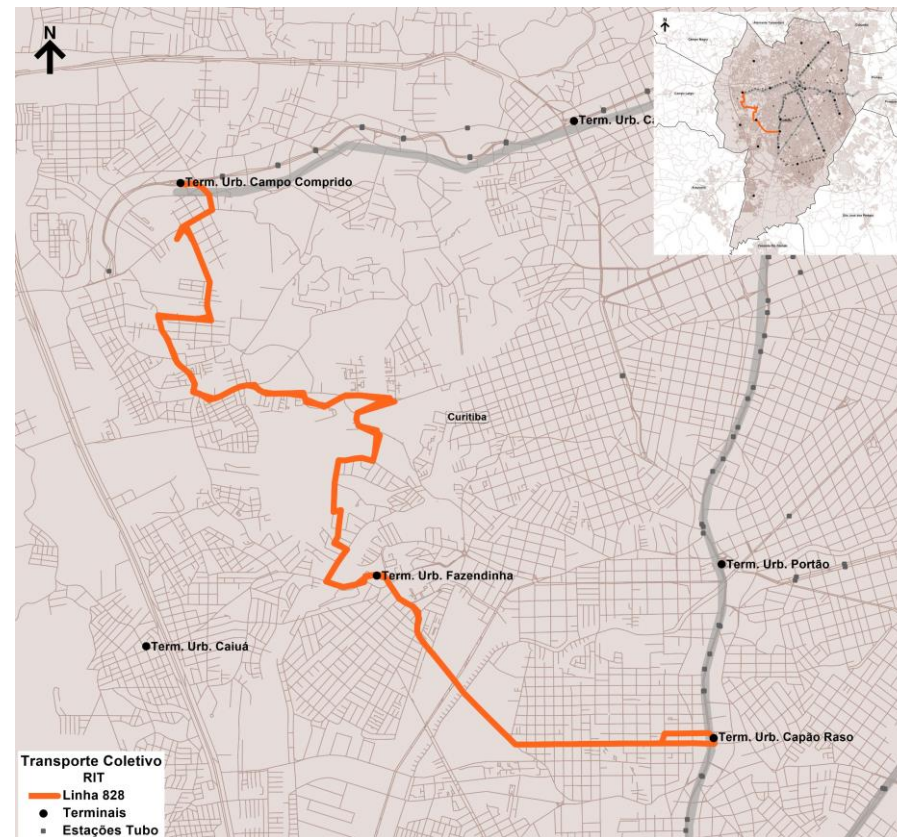

Base de Dados Operacionais de maio/2025

Especificações operacionais

Linha:	831.01
Denominação:	FAZENDINHA / C.RASO
Modelo Operacional:	Bidirecional
Categoria:	ALIMENTADOR
Lote	OESTE

Tipo de Dia	Frota Operacional				Total	Partidas		Produção Quilométrica
	Comum					Ida	Volta	
Dias Úteis	2				2	13	14	125
Sábados								
Domingos								
Mensal						269	289	2.579

Extensão (km):	Ida	Volta	Total
	4,62	4,62	9,24

Oferta Hora Pico (DU)	P1 (Pico Manhã)	P2 (Pico Almoço)	P3 (Pico Tarde)
Ida	3		2
Volta	3		3
Tempos de viagem Dia Útil (min.)	48		51

Frota e viagens por sentido e faixa horária

Linha 831.01										
Tipo Dia	DIAS ÚTEIS				SÁBADOS			DOMINGOS		
Fx. Hor.	Período	Frota	Ida	Volta	Frota	Ida	Volta	Frota	Ida	Volta
1										
2	N2									
3										
4										
5										
6	P1	2	3	3						
7		2	3	2						
8		2	2	2						
9										
10	M									
11										
12	P2									
13										
14	T									
15										
16		1	1	2						
17	P3	2	2	2						
18		2	2	3						
19										
20	N1									
21										
22	P4									
23										
0										
Total			13	14						

Terminais Atendidos	Tipo de Atendimento
Capão Raso	Início
Fazendinha	Final

Observações:
 Não Opera aos Sábados e Domingos

N2 = Noturno 2
 T = Tarde

P1 = Pico 1 (Manhã)
 P3 = Pico 3 (Tarde)

M = Manhã
 N1 = Noturno 1

P2 = Pico 2 (Almoço)
 P4 = Pico 4 (Noite)

Especificações operacionais

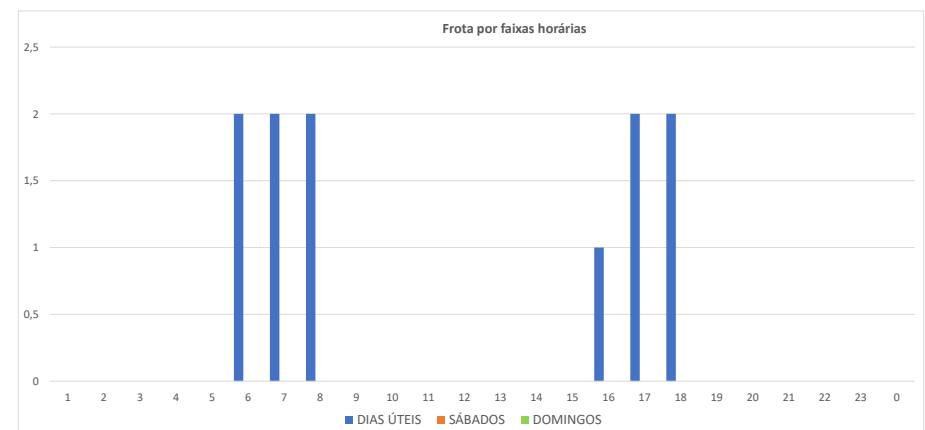

Especificações operacionais

Linha:	864.01
Denominação:	TEQUALY
Modelo Operacional:	Bidirecional
Categoria:	ALIMENTADOR
Lote	OESTE

Tipo de Dia	Frota Operacional				Total	Partidas		Produção Quilométrica
	Microespecial					Ida	Volta	
Dias Úteis	1				1	23	23	420
Sábados								
Domingos								
Mensal						475	475	8.680

Extensão (km):	Ida	Volta	Total
	9,13	9,13	18,26

Oferta Hora Pico (DU)	P1 (Pico Manhã)	P2 (Pico Almoço)	P3 (Pico Tarde)
Ida	2	1	2
Volta	1	1	1
Tempos de viagem Dia Útil (min.)			

Frota e viagens por sentido e faixa horária

Linha 864.01										
Tipo Dia	DIAS ÚTEIS				SÁBADOS			DOMINGOS		
Fx. Hor.	Período	Frota	Ida	Volta	Frota	Ida	Volta	Frota	Ida	Volta
1										
2	N2									
3										
4										
5		1	1	1						
6	P1	1	2	1						
7		1	1	1						
8		1	1	1						
9		1	1	1						
10	M	1	1	2						
11		1	2	1						
12		1	1	1						
13	P2	1	1	1						
14		1	1	2						
15		1	1	1						
16		1	2	1						
17	P3	1	1	1						
18		1	1	1						
19		1	1	1						
20		1	1	1						
21	N1	1	1	2						
22		1	2	1						
23	P4	1	1	1						
0				1						
Total			23	23						

Terminais Atendidos	Tipo de Atendimento
Pinheirinho	Final

Observações:
Não Opera aos Sábados e Domingos

N2 = Noturno 2
T = Tarde

P1 = Pico 1 (Manhã)
P3 = Pico 3 (Tarde)

M = Manhã
N1 = Noturno 1

P2 = Pico 2 (Almoço)
P4 = Pico 4 (Noite)

Especificações operacionais

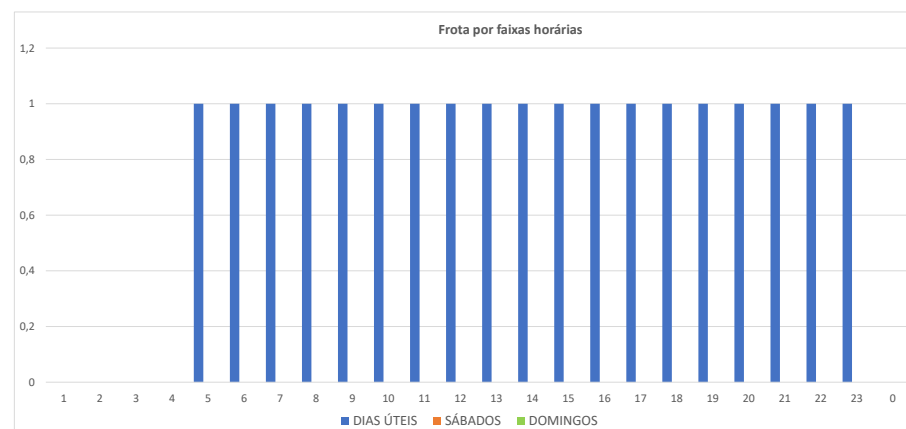
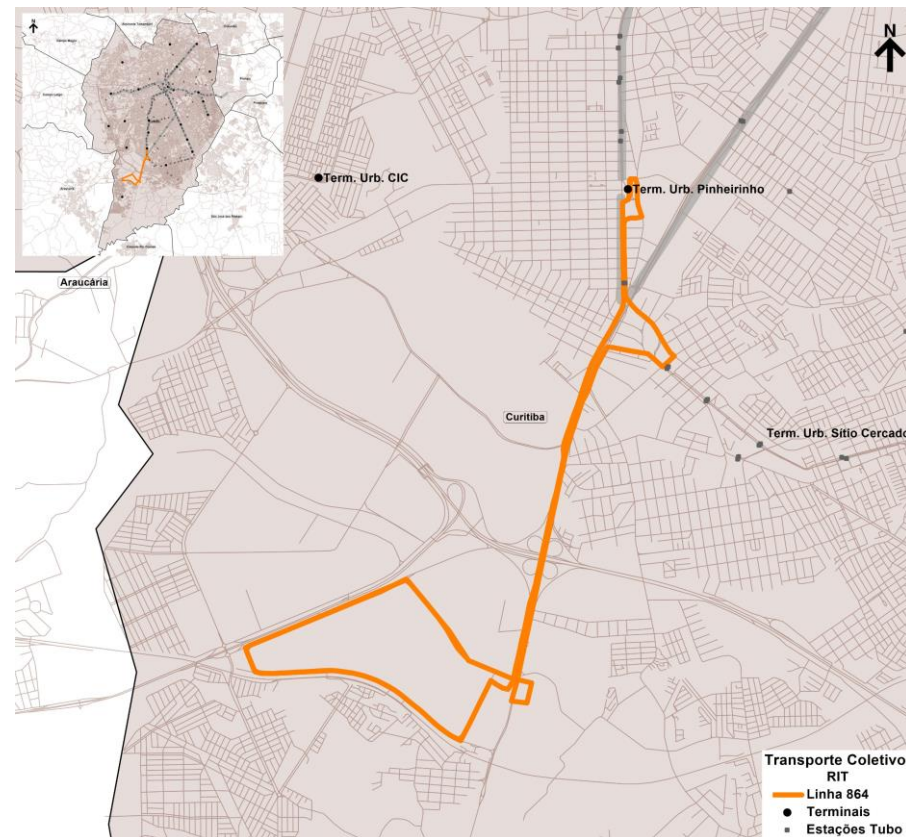

Especificações operacionais

Linha:	865P.01
Denominação:	JD. ESPLANADA
Modelo Operacional:	BIDIRECIONAL
Categoria:	ALIMENTADOR
Lote	OESTE

Tipo de Dia	Frota Operacional				Partidas			Produção Quilométrica
	Microespecial				Total	Ida	Volta	
Dias Úteis	1				1	36	36	344
Sábados	1				1	38	38	363
Domingos	1				1	38	38	363
Mensal						1.115	1.115	10.643

Extensão (km):	Ida	Volta	Total
	4,56	4,99	9,55

Oferta Hora Pico (DU)	P1 (Pico Manhã)	P2 (Pico Almoço)	P3 (Pico Tarde)
Ida	2	2	2
Volta	2	2	2
Tempos de viagem Dia Útil (min.)	32	32	32

Frota e viagens por sentido e faixa horária

Linha 865P.01										
Tipo Dia		DIAS ÚTEIS			SÁBADOS			DOMINGOS		
Fx. Hor.	Período	Frota	Ida	Volta	Frota	Ida	Volta	Frota	Ida	Volta
1										
2	N2									
3										
4										
5		1	2		1	2		1	2	
6	P1	1	2	2	1	2	2	1	2	2
7		1	2	2	1	2	2	1	2	2
8		1	2	2	1	2	2	1	2	2
9		1	2	1	1	2	2	1	2	2
10	M	1	2	2	1	2	2	1	2	2
11		1	2	2	1	2	2	1	2	2
12		1	2	2	1	2	2	1	2	2
13	P2	1	1	2	1	2	2	1	2	2
14		1	2	2	1	2	2	1	2	2
15		1	2	2	1	2	2	1	2	2
16		1	2	2	1	2	2	1	2	2
17		1	2	2	1	2	2	1	2	2
18		1	2	2	1	2	2	1	2	2
19		1	2	2	1	2	2	1	2	2
20		1	2	2	1	2	2	1	2	2
21	N1	1	3	2	1	2	2	1	2	2
22		1	2	2	1	2	4	1	2	4
23	P4	1	2	3	1	2	2	1	2	2
0										
Total			36	36		38	38		38	38

Terminais Atendidos	Tipo de Atendimento
Terminal Campina do Siqueira	Final

Observações:
Linhas integradas: 862

N2 = Noturno 2
T = Tarde

P1 = Pico 1 (Manhã)
P3 = Pico 3 (Tarde)

M = Manhã
N1 = Noturno 1

P2 = Pico 2 (Almoço)
P4 = Pico 4 (Noite)

Especificações operacionais

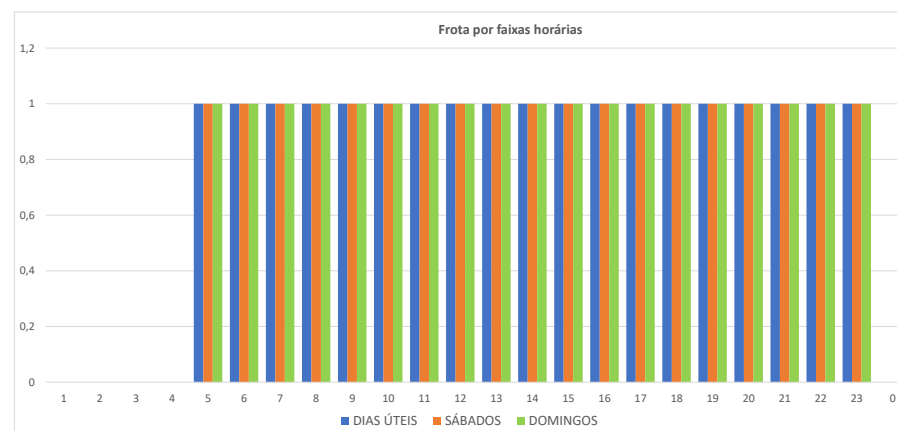
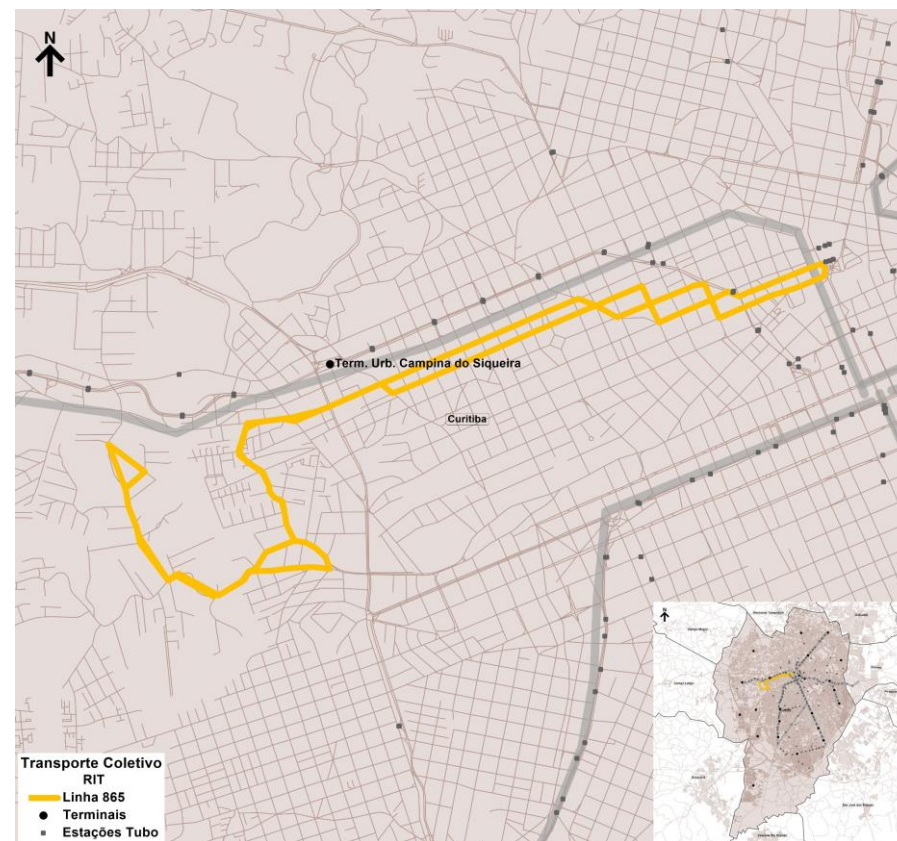

Base de Dados Operacionais de maio/2025

Especificações operacionais

Linha:	X37.01
Denominação:	STA. RITA / PINH. (SEMI DIRETO)
Modelo Operacional:	Bidirecional
Categoria:	ALIMENTADOR
Lote	OESTE

Tipo de Dia	Frota Operacional				Partidas		Produção Quilométrica
	Articulado			Total	Ida	Volta	
Dias Úteis	9			9	33	32	742
Sábados							
Domingos							
Mensal					682	661	15.328

Extensão (km):	Ida	Volta	Total
	11,41	11,41	22,82

Oferta Hora Pico (DU)	P1 (Pico Manhã)	P2 (Pico Almoço)	P3 (Pico Tarde)
Ida	12		
Volta	14		
Tempos de viagem Dia Útil (min.)	67		70

Frota e viagens por sentido e faixa horária

Linha X37.01										
Tipo Dia	DIAS ÚTEIS				SÁBADOS			DOMINGOS		
Fx. Hor.	Período	Frota	Ida	Volta	Frota	Ida	Volta	Frota	Ida	Volta
1										
2	N2									
3										
4										
5		7	12	9						
6	P1	9	9	14						
7		9	10	7						
8		2	2	2						
9										
10	M									
11										
12	P2									
13										
14	T									
15										
16		4								
17	P3	5								
18		5								
19		4								
20										
21	N1									
22										
23	P4									
0										
Total			33	32						

Terminais Atendidos	Tipo de Atendimento
Pinheirinho	Final

Observações:
Não Opera aos Sábados e Domingos

N2 = Noturno 2
T = Tarde

P1 = Pico 1 (Manhã)
P3 = Pico 3 (Tarde)

M = Manhã
N1 = Noturno 1

P2 = Pico 2 (Almoço)
P4 = Pico 4 (Noite)

Especificações operacionais

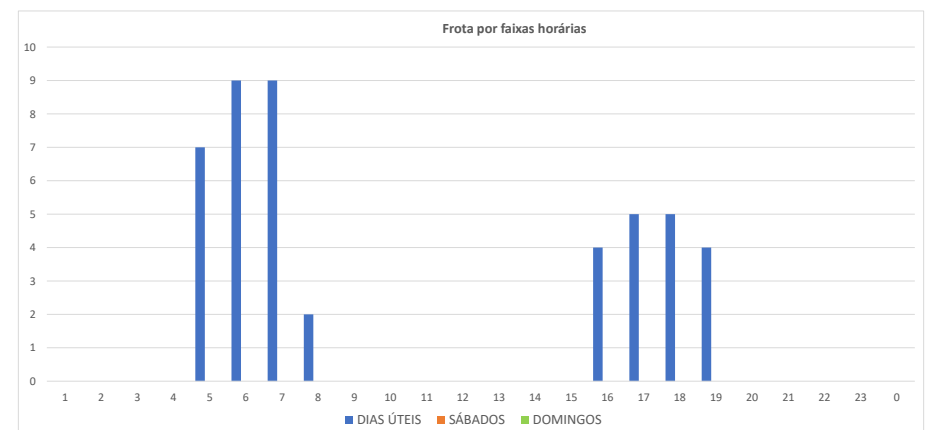
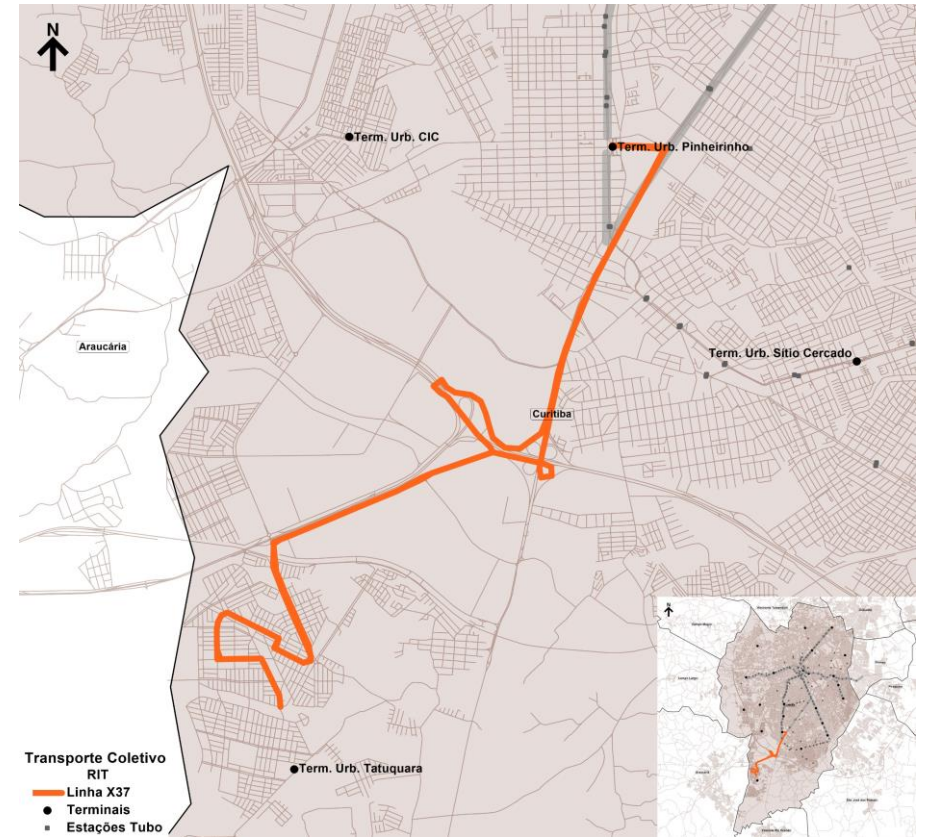

Base de Dados Operacionais de maio/2025

Especificações operacionais

Linha:	X38.01
Denominação:	RIO BONITO (SEMI-DIRETO)
Modelo Operacional:	Bidirecional
Categoria:	ALIMENTADOR
Lote	OESTE

Tipo de Dia	Frota Operacional				Total	Partidas		Produção Quilométrica
	Articulado	Comum				Ida	Volta	
Dias Úteis	6	3			9	20	19	499
Sábados								
Domingos								
Mensal						413	393	10.316

Extensão (km):	Ida	Volta	Total
	12,80	12,80	25,60

Oferta Hora Pico (DU)	P1 (Pico Manhã)	P2 (Pico Almoço)	P3 (Pico Tarde)
Ida			10
Volta			5
Tempos de viagem Dia Útil (min.)	60		73

Frota e viagens por sentido e faixa horária

Linha X38.01										
Tipo Dia	DIAS ÚTEIS				SÁBADOS			DOMINGOS		
Fx. Hor.	Período	Frota	Ida	Volta	Frota	Ida	Volta	Frota	Ida	Volta
1										
2	N2									
3										
4										
5		5								
6	P1	5								
7		2								
8										
9										
10	M									
11										
12	P2									
13										
14										
15	T									
16		5		4						
17	P3	9	10	5						
18		9	8	5						
19		7	2	5						
20										
21	N1									
22										
23	P4									
0										
Total			20	19						

Terminais Atendidos	Tipo de Atendimento
Pinheirinho	Final

Observações:
Não Opera aos Sábados e Domingos

N2 = Noturno 2
T = Tarde

P1 = Pico 1 (Manhã)
P3 = Pico 3 (Tarde)

M = Manhã
N1 = Noturno 1

P2 = Pico 2 (Almoço)
P4 = Pico 4 (Noite)

Especificações operacionais

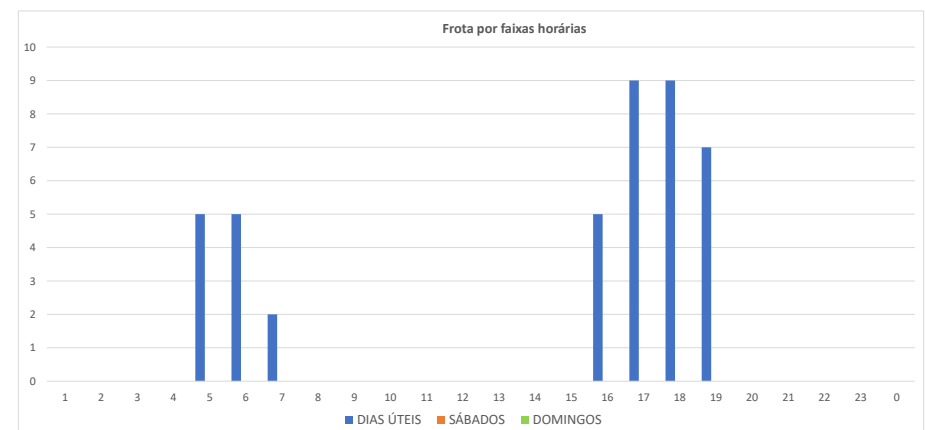
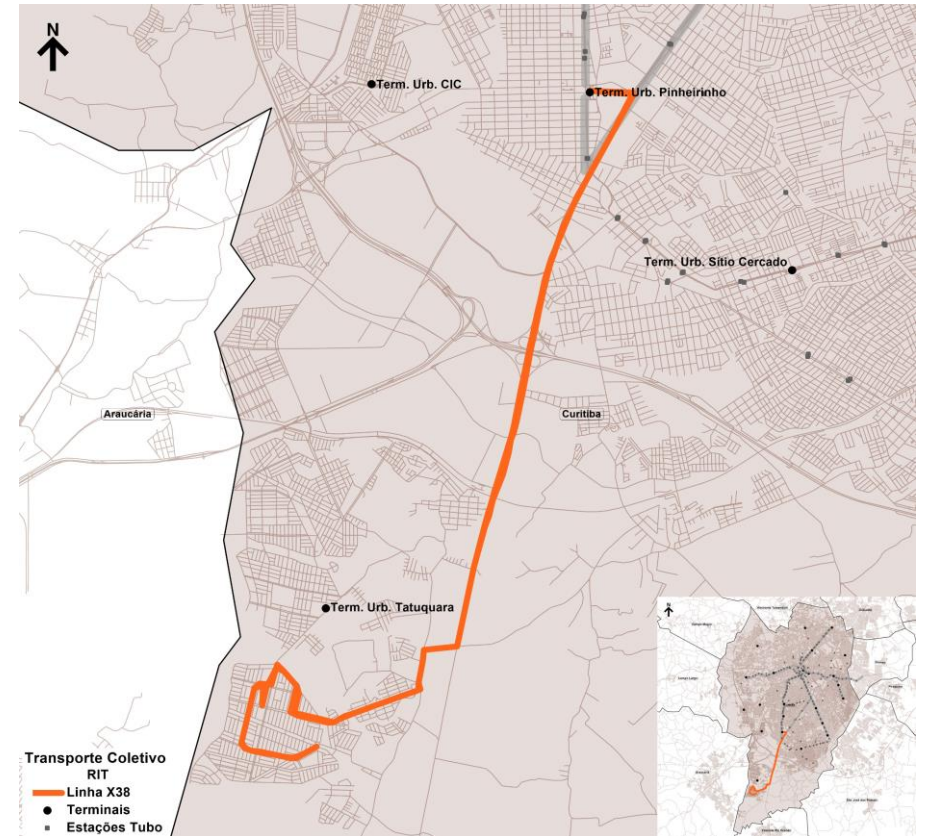

Base de Dados Operacionais de maio/2025

Especificações operacionais

Linha:	X41.01
Denominação:	REFORÇO SABARÁ
Modelo Operacional:	Bidirecional
Categoria:	ALIMENTADOR
Lote	OESTE

Tipo de Dia	Frota Operacional				Partidas		Produção Quilométrica
	Comum			Total	Ida	Volta	
Dias Úteis	4			4	21	15	236
Sábados							
Domingos							
Mensal					434	310	4.887

Extensão (km):	Ida	Volta	Total
	6,57	6,57	13,14

Oferta Hora Pico (DU)	P1 (Pico Manhã)	P2 (Pico Almoço)	P3 (Pico Tarde)
Ida	4		4
Volta			4
Tempos de viagem Dia Útil (min.)	46		61

Frota e viagens por sentido e faixa horária

Linha X41.01										
Tipo Dia		DIAS ÚTEIS			SÁBADOS			DOMINGOS		
Fx. Hor.	Período	Frota	Ida	Volta	Frota	Ida	Volta	Frota	Ida	Volta
1										
2	N2									
3										
4										
5		1	1							
6	P1	3	4							
7		3	4							
8			1							
9										
10	M									
11										
12	P2									
13										
14	T									
15										
16		4	2	4						
17	P3	4	4	4						
18		4	4	4						
19		3	1	3						
20										
21	N1									
22										
23	P4									
0										
Total			21	15						

Terminais Atendidos	Tipo de Atendimento
Capão Raso	Final

Observações:
 Não Opera aos Sábados e Domingos

N2 = Noturno 2
 T = Tarde

P1 = Pico 1 (Manhã)
 P3 = Pico 3 (Tarde)

M = Manhã
 N1 = Noturno 1

P2 = Pico 2 (Almoço)
 P4 = Pico 4 (Noite)

Especificações operacionais

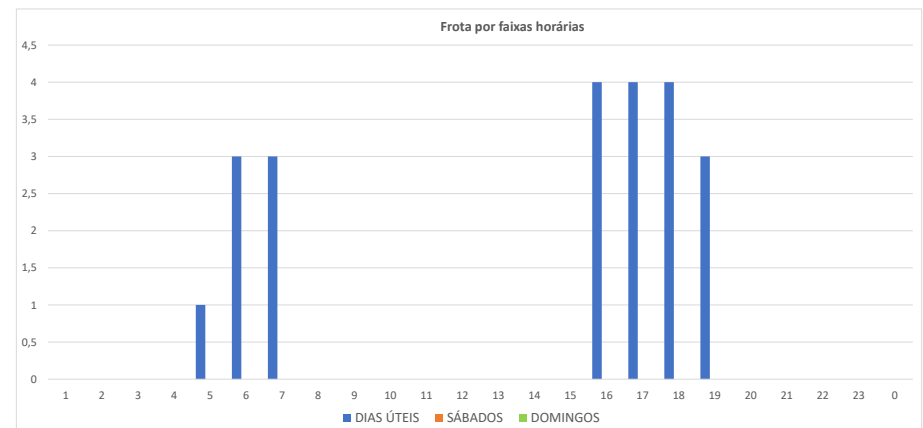
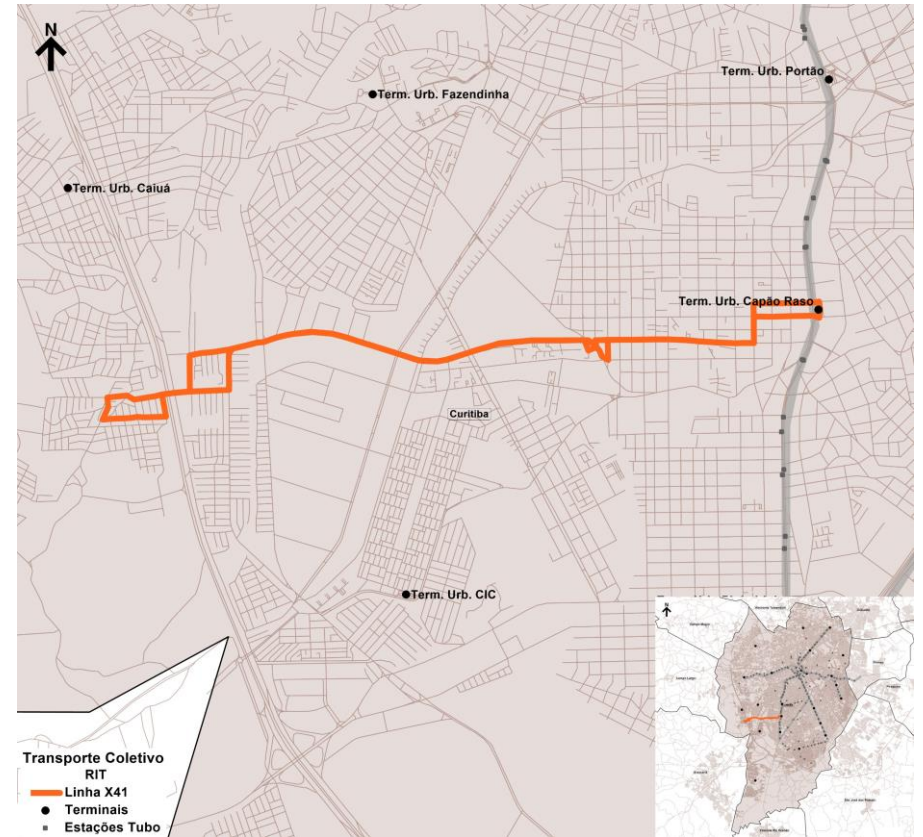

Base de Dados Operacionais de maio/2025